PETA PROSES BISNIS
2025 ~ 2029

Dinas Komunikasi, Informatika,
Statistik dan Persandian

PEMERINTAH KABUPATEN MAMUJU
DINAS KOMUNIKASI, INFORMATIKA, STATISTIK DAN PERSANDIAN
Alamat : Jalan K.S. Tubun No. 33 Mamuju, Provinsi Sulawesi Barat 91511
Website : diskominfosip.mamujukab.go.id | Email : diskominfosip@mamujukab.go.id

KEPUTUSAN
KEPALA DINAS KOMUNIKASI, INFORMATIKA, STATISTIK DAN PERSANDIAN KABUPATEN MAMUJU

NOMOR 23 TAHUN 2026

TENTANG

PETA PROSES BISNIS TAHUN 2025 - 2029 PADA DINAS KOMUNIKASI, INFORMATIKA, STATISTIK DAN PERSANDIAN

KEPALA DINAS,

Menimbang : a. Bahwa mempedomani Peraturan Menteri Pendayagunaan Aparatur Negara dan Reformasi Birokrasi Nomor 19 Tahun 2018 tentang Penyusunan Peta Proses Bisnis Instansi Pemerintah serta dalam rangka meningkatkan efektivitas, efisiensi, dan produktivitas pelaksanaan tugas serta hubungan kerja, diperlukan peta proses bisnis pada Dinas Komunikasi, Informatika, Statistik dan Persandian Kabupaten Mamuju;

b. bahwa berdasarkan pertimbangan sebagaimana dimaksud dalam huruf a, perlu menetapkan Keputusan Kepala Dinas Komunikasi, Informatika, Statistik dan Persandian Kabupaten Mamuju tentang Peta Proses Bisnis pada Dinas Komunikasi, Informatika, Statistik dan Persandian Kabupaten Mamuju;

Mengingat : 1. Undang-Undang Nomor 29 Tahun 1959 tentang Pembentukan Daerah Tingkat II di Sulawesi (Lembaran Negara Republik Indonesia Tahun 1959 Nomor 74, Tambahan Lembaran Negara Republik Indonesia Nomor 1822);

2. Undang-Undang Nomor 12 Tahun 2011 tentang Pembentukan Peraturan Perundang-Undangan (Lembaran Negara Republik Indonesia

Dokumen ini telah ditandatangani secara elektronik menggunakan sertifikat elektronik
yang diterbitkan oleh Balai Besar Sertifikasi Elektronik (BSrE), Badan Siber dan Sandi Negara (BSSN).

Tahun 2011 Nomor 82, Tambahan Lembaran Negara Republik Indonesia Nomor 5234), sebagaimana telah diubah beberapa kali terakhir dengan Undang-Undang Nomor 13 Tahun 2022 tentang Perubahan Kedua Atas Undang-Undang Nomor 12 Tahun 2011 tentang Pembentukan Peraturan Perundang-Undangan (Lembaran Negara Republik Indonesia Tahun 2022 Nomor 143 Tambahan Lembaran Negara Republik Indonesia Nomor 6801);

3. Undang- Undang Nomor 23 Tahun 2014 tentang Pemerintahan Daerah (Lembaran Negara Republik Indonesia Tahun 2014 Nomor 244, Tambahan Lembaran Negara Republik Indonesia Nomor 5587), sebagaimana telah diubah beberapa kali terakhir dengan Undang-Undang Nomor 6 Tahun 2023 tentang Penetapan Peraturan Pemerintah Pengganti Undang-Undang Nomor 2 Tahun 2022 tentang Cipta Kerja menjadi Undang-Undang (Lembaran Negara Republik Indonesia Tahun 2023 Nomor 41, Tambahan Lembaran Negara Republik Indonesia Nomor 6856);
4. Undang-Undang Nomor 30 Tahun 2014 tentang Administrasi Pemerintahan (Lembaran Negara Republik Indonesia Tahun 2014 Nomor 292, Tambahan Lembaran Negara Republik Indonesia Nomor 5601) sebagaimana telah diubah Undang-Undang Nomor 6 Tahun 2023 tentang Penetapan Peraturan Pemerintah Pengganti Undang-Undang Nomor 2 Tahun 2022 tentang Cipta Kerja menjadi Undang-Undang (Lembaran Negara Republik Indonesia Tahun 2023 Nomor 41, Tambahan Lembaran Negara Republik Indonesia Nomor 6856);
5. Peraturan Menteri Dalam Negeri Nomor 80 Tahun 2015 tentang Pembentukan Produk Hukum Daerah (Berita Negara Republik Indonesia

Dokumen ini telah ditandatangani secara elektronik menggunakan sertifikat elektronik
yang diterbitkan oleh Balai Besar Sertifikasi Elektronik (BSrE), Badan Siber dan Sandi Negara (BSSN).

Tahun 2015 Nomor 2036) sebagaimana telah diubah dengan Peraturan Menteri Dalam Negeri Nomor 120 Tahun 2018 tentang Perubahan atas Peraturan Menteri Dalam Negeri Nomor 80 Tahun 2015 tentang Pembentukan Produk Hukum Daerah (Berita Negara Republik Indonesia Tahun 2019 Nomor 157);

6. Peraturan Menteri Pendayagunaan Aparatur Negara dan Reformasi Birokrasi Nomor 19 Tahun 2018 tentang Penyusunan Peta Proses Bisnis Instansi Pemerintah (Berita Negara Republik Indonesia Tahun 2018 Nomor 411);
7. Peraturan Daerah Kabupaten Mamuju Nomor 7 Tahun 2024 tentang Perubahan Atas Peraturan Daerah Kabupaten Mamuju Nomor 6 Tahun 2016 tentang Pembentukan dan Sususnan Perangkat Daerah Kabupaten Mamuju (Lembaran Daerah Kabupaten Mamuju Tahun 2024 Nomor 7, Tambahan Lembaran Daerah Kabupaten Mamuju Nomor 5);
8. Peraturan Bupati Mamuju Nomor 23 Tahun 2025 tentang Perubahan Kedua atas Peraturan Bupati Mamuju Nomor 31 Tahun 2021 tentang Kedudukan, Susunan Organisasi, Tugas dan Fungsi Serta Tata Kerja Perangkat Daerah (Berita Daerah Kabupaten Mamuju Tahun 2025 Nomor 23);
9. Peraturan Daerah Kabupaten Mamuju Nomor 6 Tahun 2025 tentang Anggaran Pendapatan dan Belanja Daerah Tahun Anggaran 2026 (Lembaran Daerah Kabupaten Mamuju Tahun 2025 Nomor 6);
10. Peraturan Bupati Mamuju Nomor 24 Tahun 2025 tentang Penjabaran Anggaran Pendapatan dan Belanja Daerah Tahun Anggaran 2026 (Berita Daerah Kabupaten Mamuju Tahun 2025 Nomor 24).

Dokumen ini telah ditandatangani secara elektronik menggunakan sertifikat elektronik
yang diterbitkan oleh Balai Besar Sertifikasi Elektronik (BSrE), Badan Siber dan Sandi Negara (BSSN).

MEMUTUSKAN :

MENETAPKAN :

KESATU : Peta Proses Bisnis Tahun 2025 - 2029 pada Dinas Komunikasi, Informatika, Statistik dan Persandian Kabupaten Mamuju Kabupaten Mamuju sebagaimana tercantum dalam Lampiran yang merupakan bagian tidak terpisahkan dari Keputusan Kepala Dinas ini;

KEDUA : Penyusunan Peta Proses Bisnis Tahun 2025 - 2029 merupakan acuan bagi Dinas Komunikasi, Informatika, Statistik dan Persandian Kabupaten Mamuju Kabupaten Mamuju untuk menggambarkan hubungan kerja yang efektif antar unit organisasi sehingga menghasilkan kinerja sesuai dengan tujuan pendirian organisasi dan menghasilkan keluaran yang bernilai tambah bagi pemangku kepentingan;

KETIGA : Keputusan ini mulai berlaku pada tanggal ditetapkan dengan ketentuan apabila dikemudian hari terdapat kekeliruan dalam penetapannya akan diadakan perubahan sebagaimana mestinya

Ditetapkan di Mamuju
Pada tanggal 8 Mei 2026

KEPALA DINAS

AKHMAD TAUFIQ, S.IP., M.Si.
Pangkat : Pembina
Nip : 19790102 201101 1 006

Tembusan Kepada Yth :

1. Bupati Mamuju di Mamuju;
2. Inspektur Daerah Kab. Mamuju di Mamuju;
3. Kepala Dinas Perpustakaan dan Kearsipan Kab. Mamuju di Mamuju

Dokumen ini telah ditandatangani secara elektronik menggunakan sertifikat elektronik
yang diterbitkan oleh Balai Besar Sertifikasi Elektronik (BSrE), Badan Siber dan Sandi Negara (BSSN).

Peta Proses Bisnis

Dinas Komunikasi, Informatika,
Statistik dan Persandian

2025-2029

Bizagi Modeler

Table of Contents

PETA PROSES BISNIS DINAS KOMUNIKASI, INFORMATIKA, STATISTIK DAN PERSANDIAN 2025-2029 6

1 PETA INDUK 9

2 SASARAN 01 PENINGKATAN KUALITAS DAN AKSESIBILATAS INFORMASI PUBLIK BAGI MASYARAKAT 10

3 KOMINFOSIP 01.01 PENGELOLAAN INFORMASI DAN KOMUNIKASI PUBLIK 11

4 KOMINFOSIP 01.01.01 CFM 01 PENGELOLAAN RELASI MEDIA 12

5 KOMINFOSIP 01.01.01 CFM 02 PENGELOLAAN KEMITRAAN KOMUNIKASI DENGAN KOMUNITAS INFORMASI PUBLIK 13

6 KOMINFOSIP 01.01.01 CFM 03 PELAYANAN INFORMASI PUBLIK 14

7 KOMINFOSIP 01.01.01 CFM 04 PELAKSANAAN MONITORING INFORMASI KEBIJAKAN, OPINI DAN ASPIRASI PUBLIK 15

8 KOMINFOSIP 01.01.01 CFM 05 PELAKSANAAN DISEMINASI INFORMASI 16

9 KOMINFOSIP 01.01.01 CFM 06 PENYUSUNAN KONTEN 17

10 SASARAN 02 PENINGKATAN IMPLEMENTASI (SPBE) 18

11 KOMINFOSIP 02.01 PENGELOLAAN APLIKASI INFORMATIKA 19

12 KOMINFOSIP 02.01.01 CFM 01 PENYELENGGARAAN JARINGAN INTRA 20

13 KOMINFOSIP 02.01.01 CFM 02 PENYELENGGARAAN SISTEM PENGHUBUNG 21

14 KOMINFOSIP 02.01.01 CFM 03 PELAKSANAAN KOORDINASI PENINGKATAN DATA DAN INFORMASI 22

15 SASARAN 03 PENINGKATAN KUALITAS PENGELOLAAN DAN PEMANFAATAN DATA STATISTIK 23

16 KOMINFOSIP 03.01 PENYELENGGARAAN STATISTIK SEKTORAL 24

17 KOMINFOSIP 03.01.01 CFM 01 PENGELOLAAN KEGIATAN STATISTIK SEKTORAL 25

18 KOMINFOSIP 03.01.01 CFM 02 PEMENUHAN PRINSIP SATU DATA INDONESIA 26

19 KOMINFOSIP 03.01.01 CFM 03 PELAKSANAAN KOORDINASI DAN KOLABORASI PENYELENGGARAAN STATISTIK 27

20 SASARAN 04 PENINGKATAN KEAMANAN INFORMASI DAN KETAHANAN SIBER 28

21 KOMINFOSIP 04.01 PENYELENGGARAAN PERSANDIAN UNTUK PENGAMANAN INFORMASI 29

22 KOMINFOSIP 04.01.01 CFM 01 PELAKSANAAN KEAMANAN INFORMASI 30

23 KOMINFOSIP 04.01.01 CFM 02 PENYEDIAAN LAYANAN KEAMANAN INFORMASI DAN PERSANDIAN 31

24 KOMINFOSIP 04.01.02 CFM 01 PELAKSANAAN OPERASIONALISASI LAYANAN KEAMANAN INFORMASI 32

25 SASARAN 05 PENINGKATAN AKUNTABILITAS KINERJA PERANGKAT DAERAH 33

26 KOMINFOSIP 05.01 PENUNJANG URUSAN PEMERINTAHAN DAERAH KABUPATEN/KOTA 34

27 KOMINFOSIP 05.01.01 CFM 01 PENYUSUNAN DOKUMEN PERENCANAAN PERANGKAT DAERAH 35

28 KOMINFOSIP 05.01.01 CFM 02 PELAKSANAAN KOORDINASI DAN PENYUSUNAN DOKUMEN RKA-SKPD 36

29 KOMINFOSIP 05.01.01 CFM 03 PELAKSANAAN KOORDINASI DAN PENYUSUNAN DOKUMEN PERUBAHAN RKA-SKPD 37

30 KOMINFOSIP 05.01.01 CFM 04 PELAKSANAAN KOORDINASI DAN PENYUSUNAN DPA-SKPD 38

31 KOMINFOSIP 05.01.01 CFM 05 PELAKSANAAN KOORDINASI DAN PENYUSUNAN PERUBAHAN DPA-SKPD 39

32 KOMINFOSIP 05.01.01 CFM 06 PELAKSANAAN EVALUASI KINERJA PERANGKAT DAERAH 40

33 KOMINFOSIP 05.01.01 CFM 07 PELAKSANAAN PENGUMPULAN DATA STATISTIK SEKTORAL DAERAH 41

34 KOMINFOSIP 05.01.01 CFM 08 PELAKSANAAN FORUM PERANGKAT DAERAH 42
35 KOMINFOSIP 05.01.02 CFM 01 PENYEDIAAN GAJI DAN TUNJANGAN ASN 43
36 KOMINFOSIP 05.01.02 CFM 02 PELAKSANAAN PENATAUSAHAAN DAN PENGUJIAN/VERIFIKASI KEUANGAN SKPD 44
37 KOMINFOSIP 05.01.02 CFM 03 PELAKSANAAN KOORDINASI DAN PENYUSUNAN LAPORAN KEUANGAN AKHIR TAHUN SKPD 45
38 KOMINFOSIP 05.01.02 CFM 04 PELAKSANAAN KOORDINASI DAN PENYUSUNAN LAPORAN KEUANGAN BULANAN/TRIWULAN/SEMESTERAN SKPD 46
39 KOMINFOSIP 05.01.03 CFM 01 PELAKSANAAN REKONSILIASI DAN PENYUSUNAN LAPORAN BARANG MILIK DAERAH 47
40 KOMINFOSIP 05.01.03 CFM 02 PENATAUSAHAAN BARANG MILIK DAERAH PADA SKPD 48
41 KOMINFOSIP 05.01.04 CFM 01 PENGADAAN PAKAIAN DINAS BESERTA KELENGKAPANNYA 49
42 KOMINFOSIP 05.01.04 CFM 02 PELAKSANAAN MONITORING, EVALUASI DAN PENILAIAN KINERJA PEGAWAI 50
43 KOMINFOSIP 05.01.04 CFM 03 PENDIDIKAN DAN PELATIHAN PEGAWAI 51
44 KOMINFOSIP 05.01.05 CFM 01 PENYEDIAAN KOMPONEN INSTALASI LISTRIK/PENERANGAN BANGUNAN KANTOR 52
45 KOMINFOSIP 05.01.05 CFM 02 PENYEDIAAN PERALATAN DAN PERLENGKAPAN KANTOR 53
46 KOMINFOSIP 05.01.05 CFM 03 PENYEDIAAN BAHAN LOGISTIK KANTOR 54
47 KOMINFOSIP 05.01.05 CFM 04 PENYEDIAAN BARANG CETAKAN DAN PENGGANDAAN 55
48 KOMINFOSIP 05.01.05 CFM 05 PENYELENGGARAAN RAPAT KOORDINASI DAN KONSULTASI SKPD 56
49 KOMINFOSIP 05.01.06 CFM 01 PENGADAAN MEBEL 57
50 KOMINFOSIP 05.01.06 CFM 02 PENGADAAN PERALATAN DAN MESIN LAINNYA 58
51 KOMINFOSIP 05.01.07 CFM 01 PENYEDIAAN JASA KOMUNIKASI, SUMBER DAYA AIR DAN LISTRIK 59
52 KOMINFOSIP 05.01.07 CFM 02 PENYEDIAAN JASA PERALATAN DAN PERLENGKAPAN KANTOR 60
53 KOMINFOSIP 05.01.07 CFM 03 PENYEDIAAN JASA PELAYANAN UMUM KANTOR 61
54 KOMINFOSIP 05.01.08 CFM 01 PENYEDIAAN JASA PEMELIHARAAN, BIAYA PEMELIHARAAN, DAN PAJAK KENDARAAN PERORANGAN DINAS ATAU KENDARAAN DINAS JABATAN 62
55 KOMINFOSIP 05.01.08 CFM 02 PENYEDIAAN JASA PEMELIHARAAN, BIAYA PEMELIHARAAN, DAN PAJAK KENDARAAN DINAS OPERASIONAL ATAU LAPANGAN 63
56 KOMINFOSIP 05.01.08 CFM 03 PEMELIHARAAN PERALATAN DAN MESIN LAINNYA 64
57 KOMINFOSIP 05.01.08 CFM 04 PEMELIHARAAN/ REHABILITASI GEDUNG DAN BANGUNAN LAINNYA 65
58 KOMINFOSIP 05.01.08 CFM 05 PEMELIHARAAN/REHABILITASI SARANA DAN PRASARANA PENDUKUNG GEDUNG KANTOR ATAU BANGUNAN LAINNYA 66

1 PETA INDUK



Powered by bizagi Modeler

2 SASARAN 01

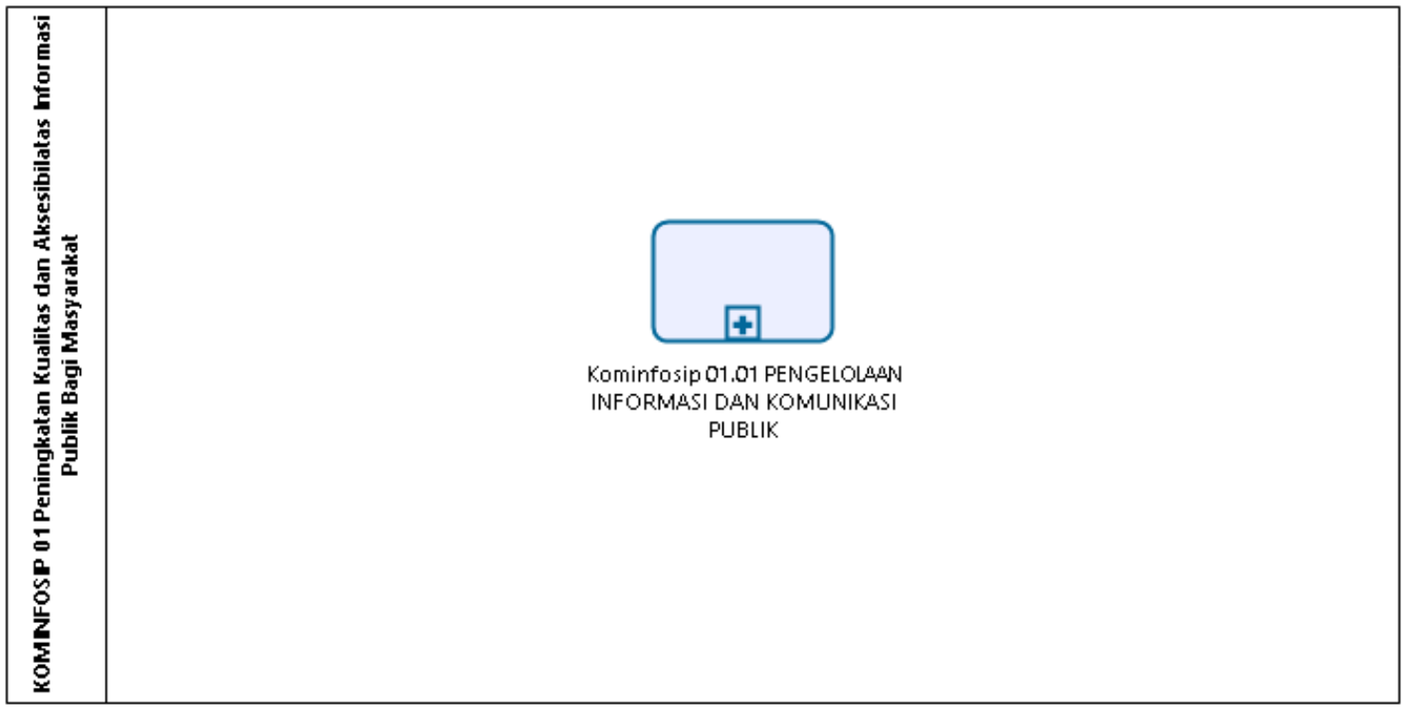
KOMINFOSP 01 Peningkatan Kualitas dan Aksesibilatas Informasi Publik Bagi Masyarakat
Kominfosip 01.01 PENGELOLAAN INFORMASI DAN KOMUNIKASI PUBLIK

3 Kominfosip 01.01

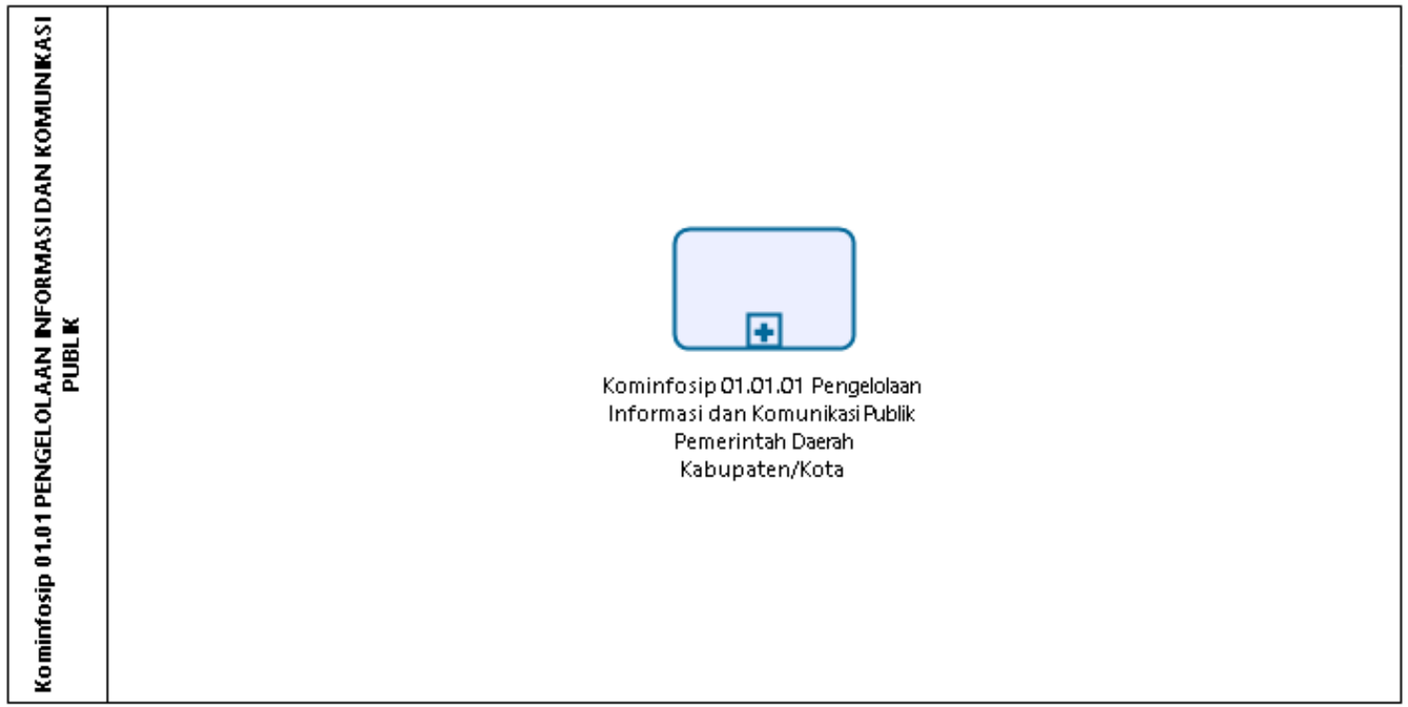

Powered by bizagi Modeler

4 Kominfosip 01.01.01 CFM 01

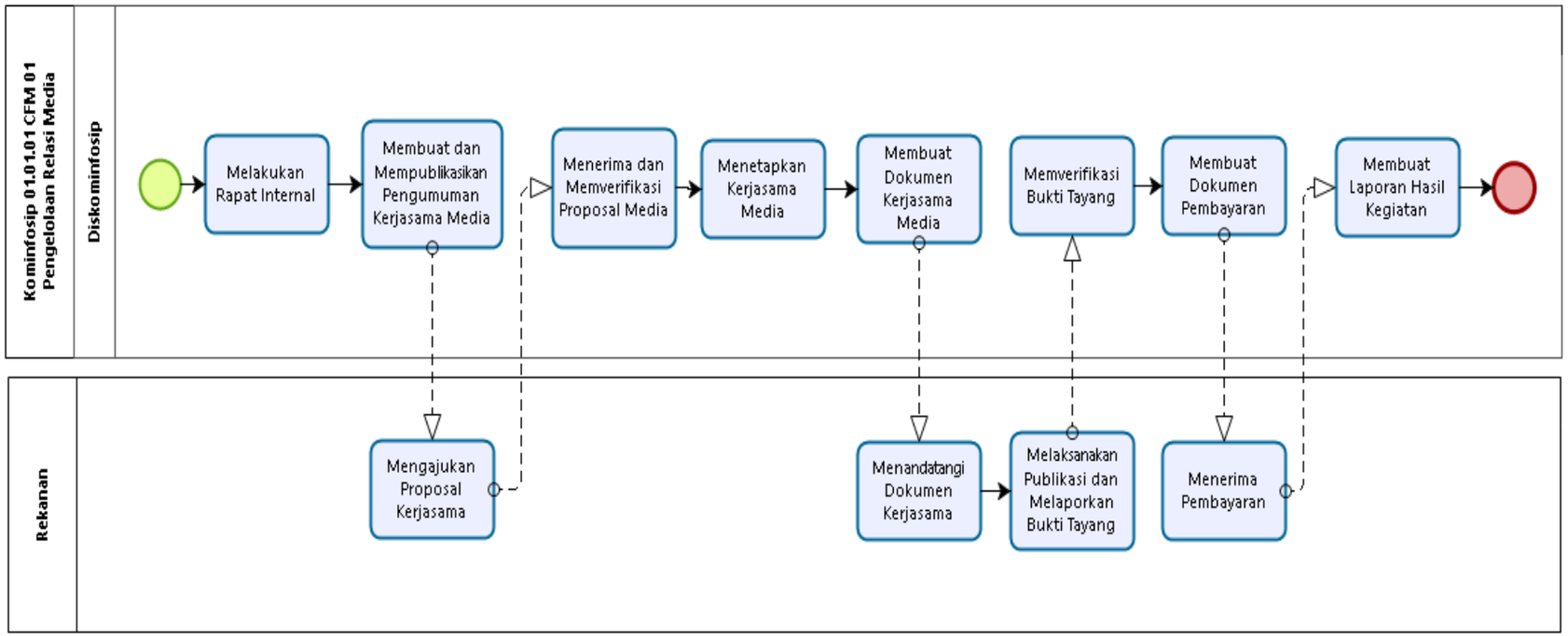

Powered by bizagi Modeler

5 Kominfosip 01.01.01 CFM 02

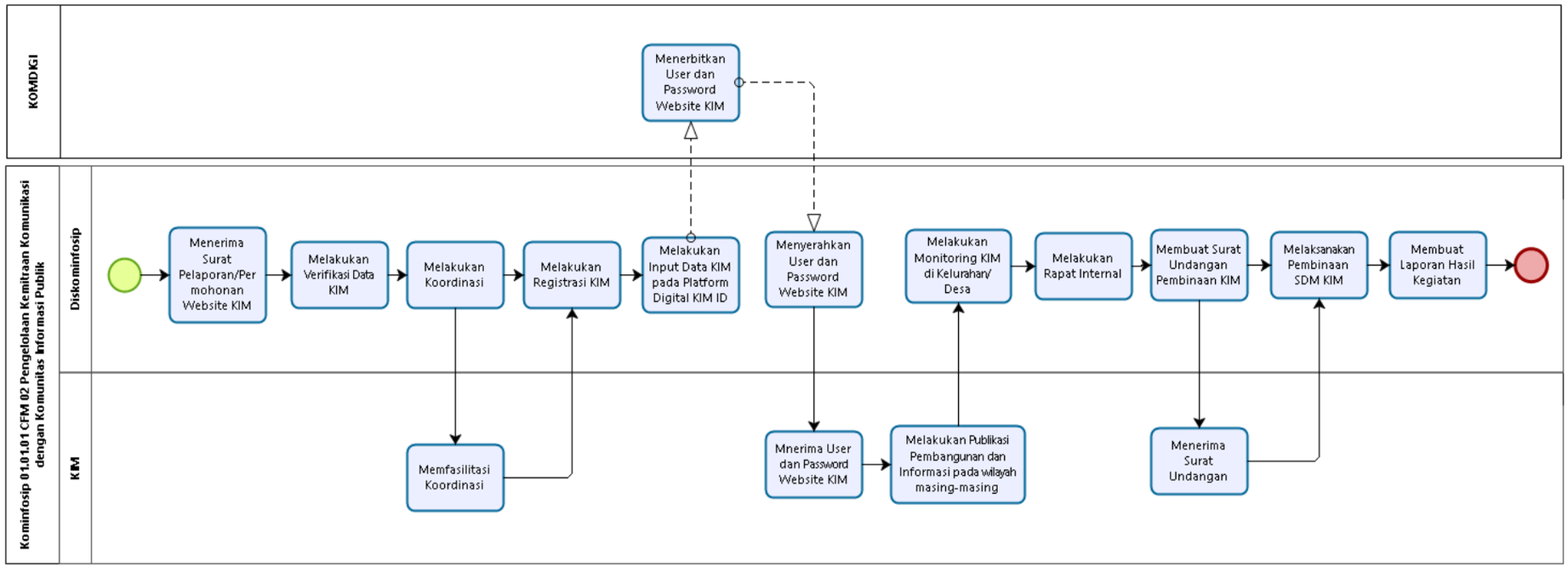

6 Kominfosip 01.01.01 CFM 03

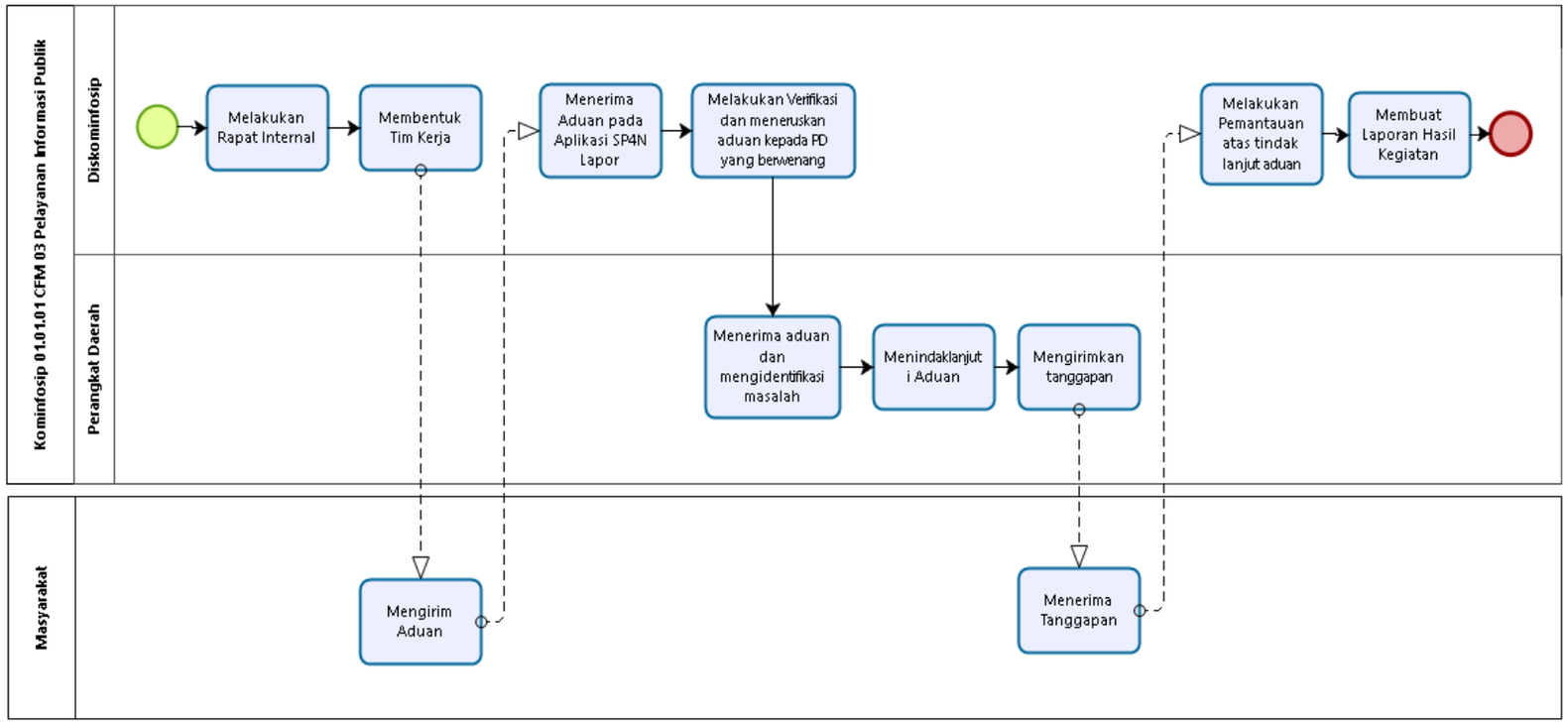

Powered by bizagi Modeler

7 Kominfosip 01.01.01 CFM 04

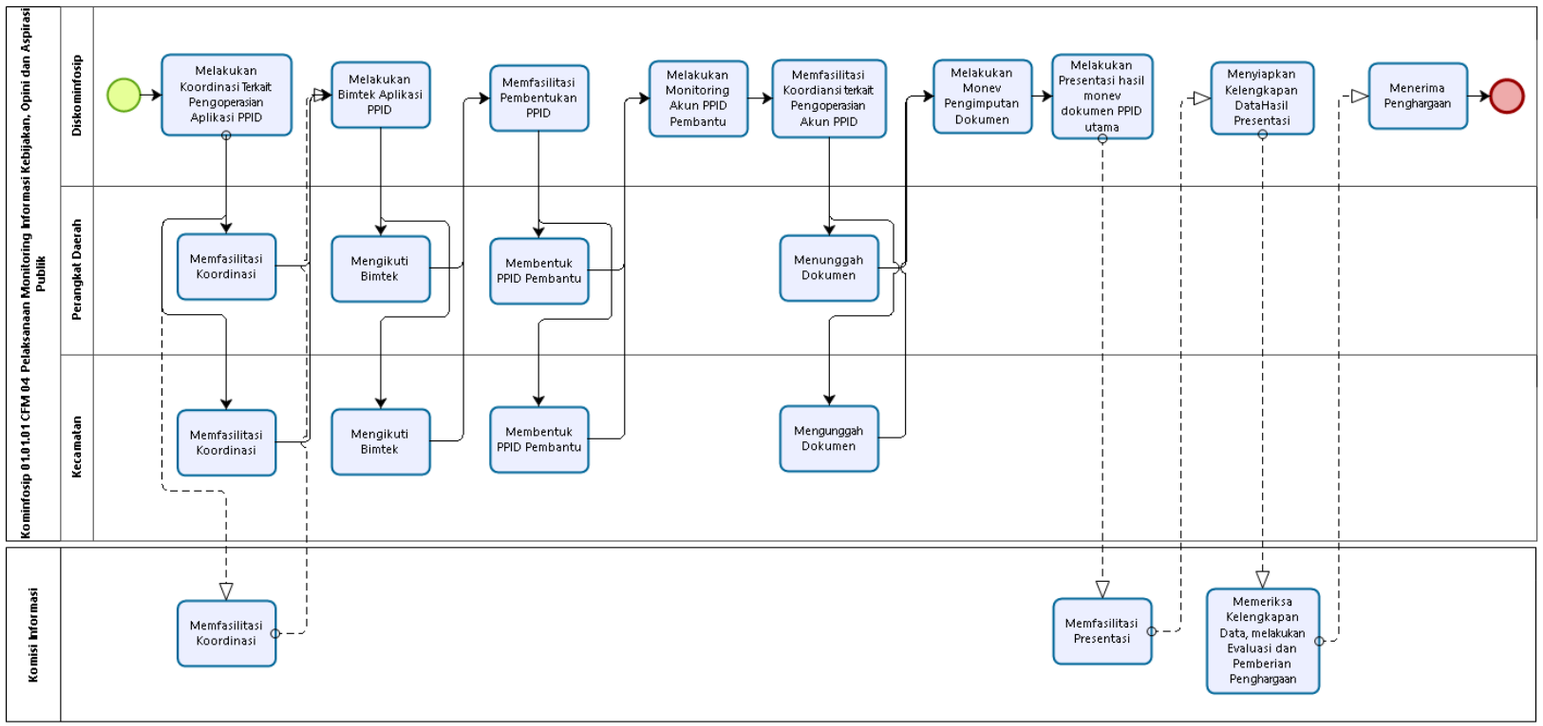

Powered by bizagi Modeler

8 Kominfosip 01.01.01 CFM 05

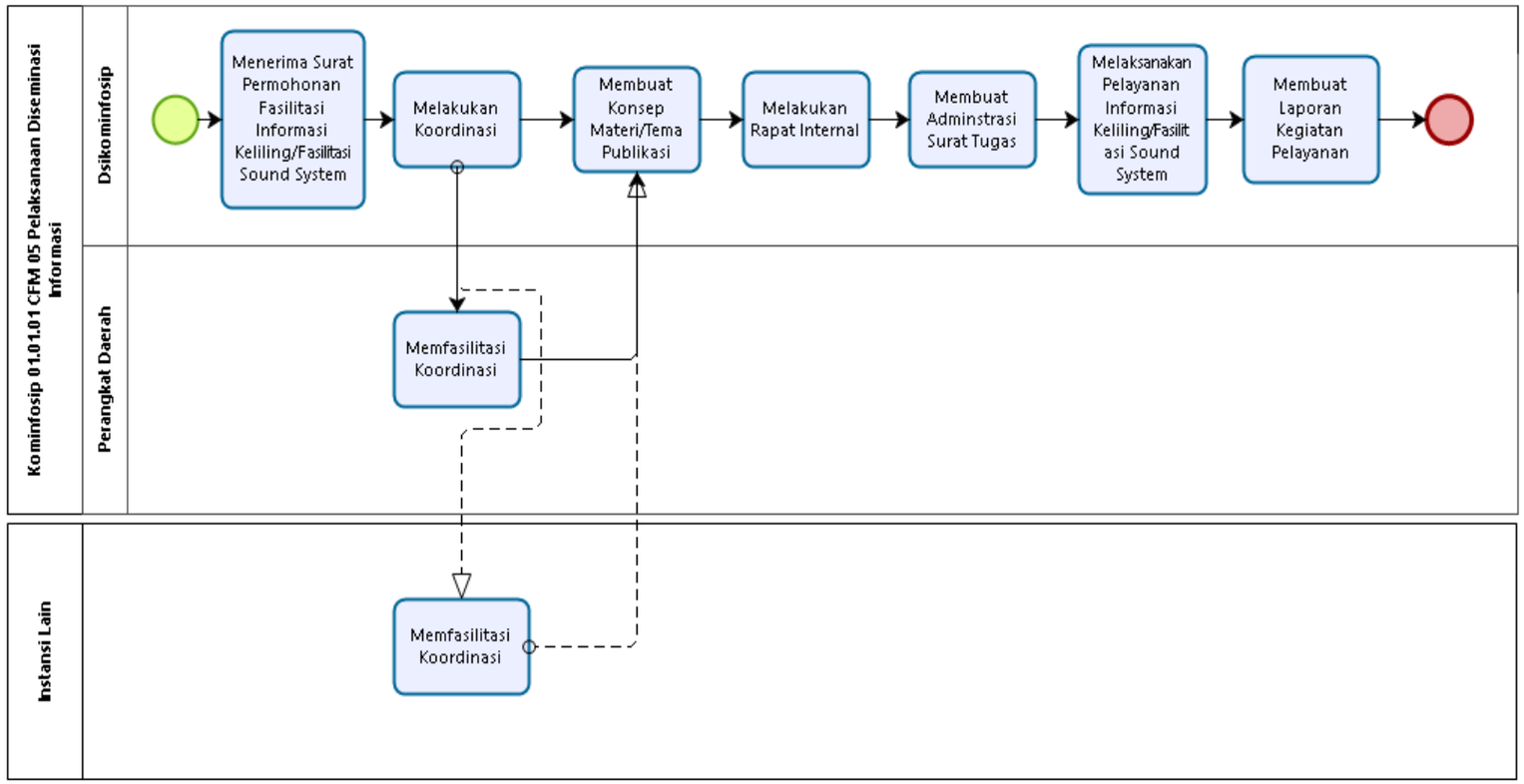

Powered by bizagi Modeler

9 Kominfosip 01.01.01 CFM 06

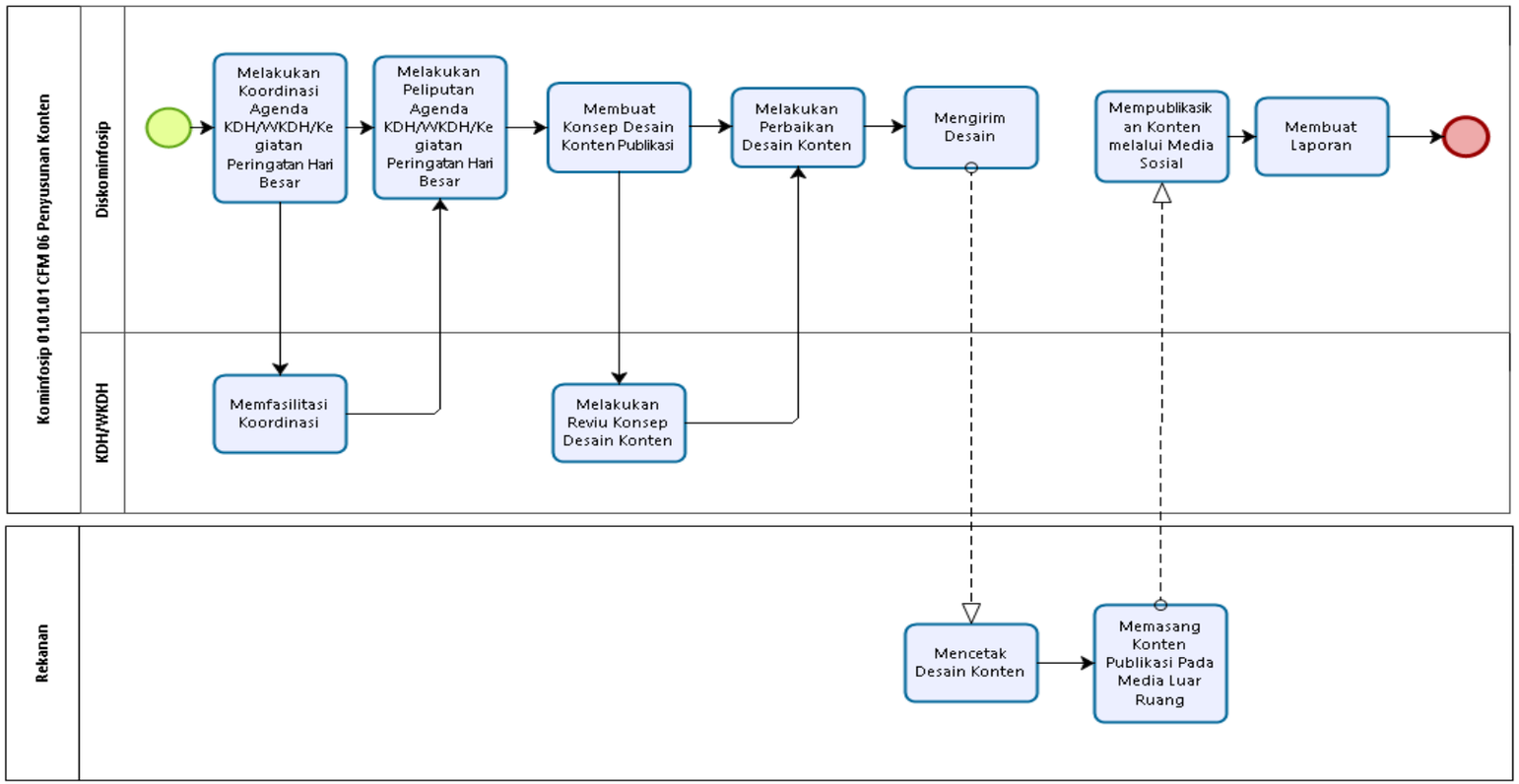

Powered by bizagi Modeler

10 SASARAN 02

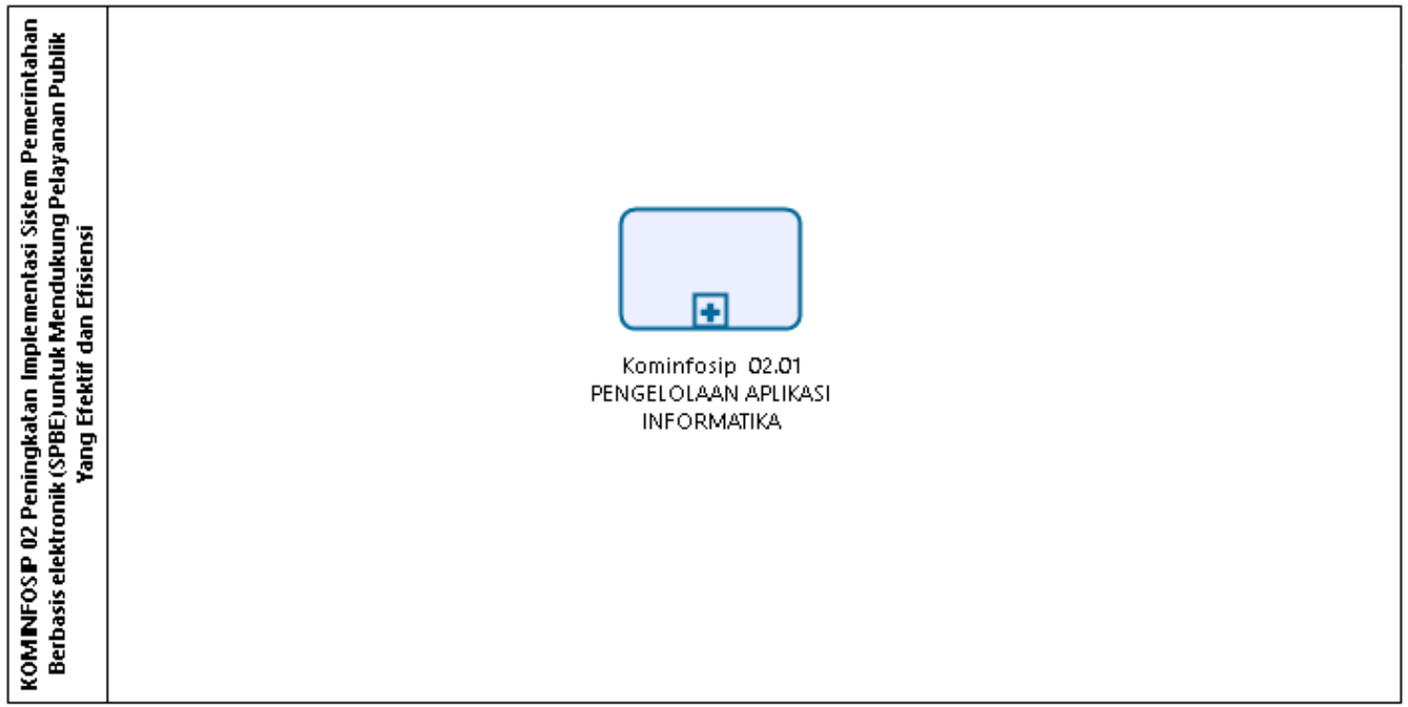

11 Kominfosip 02.01

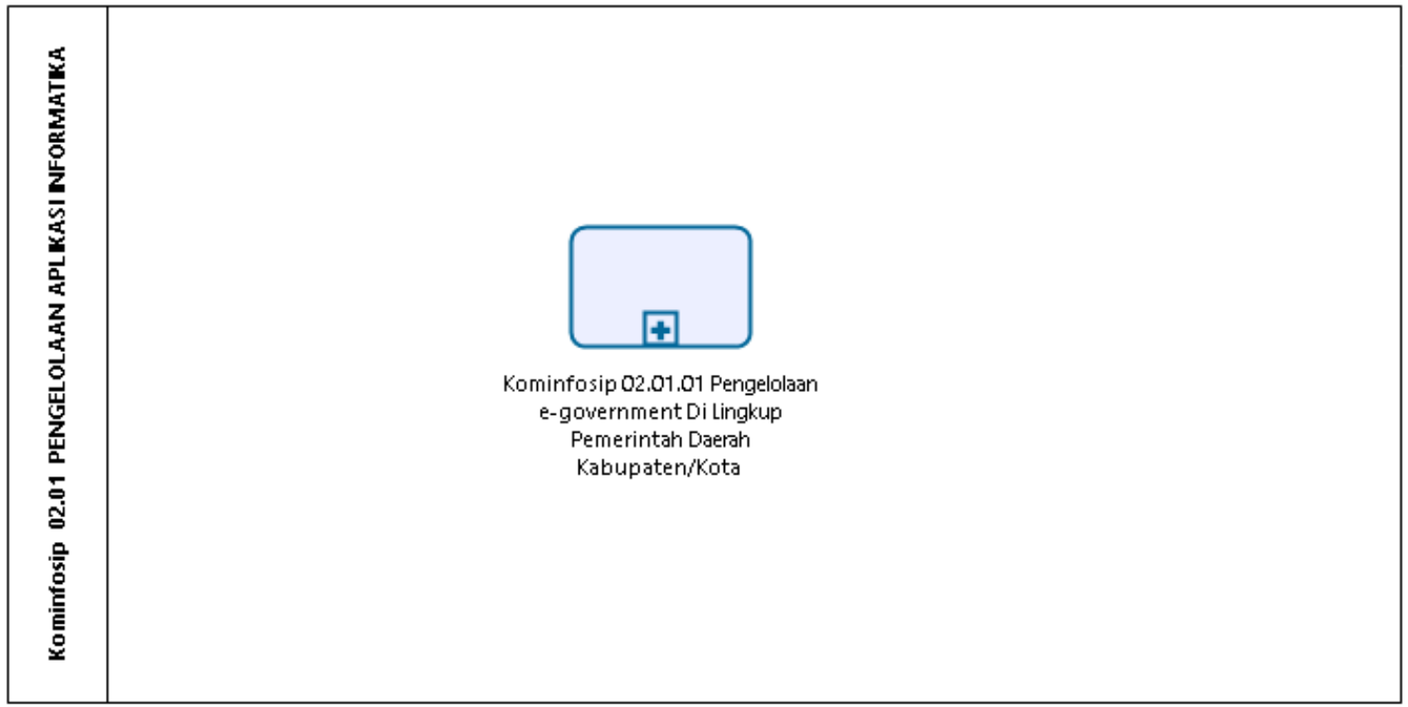

12 Kominfosip 02.01.01 CFM 01

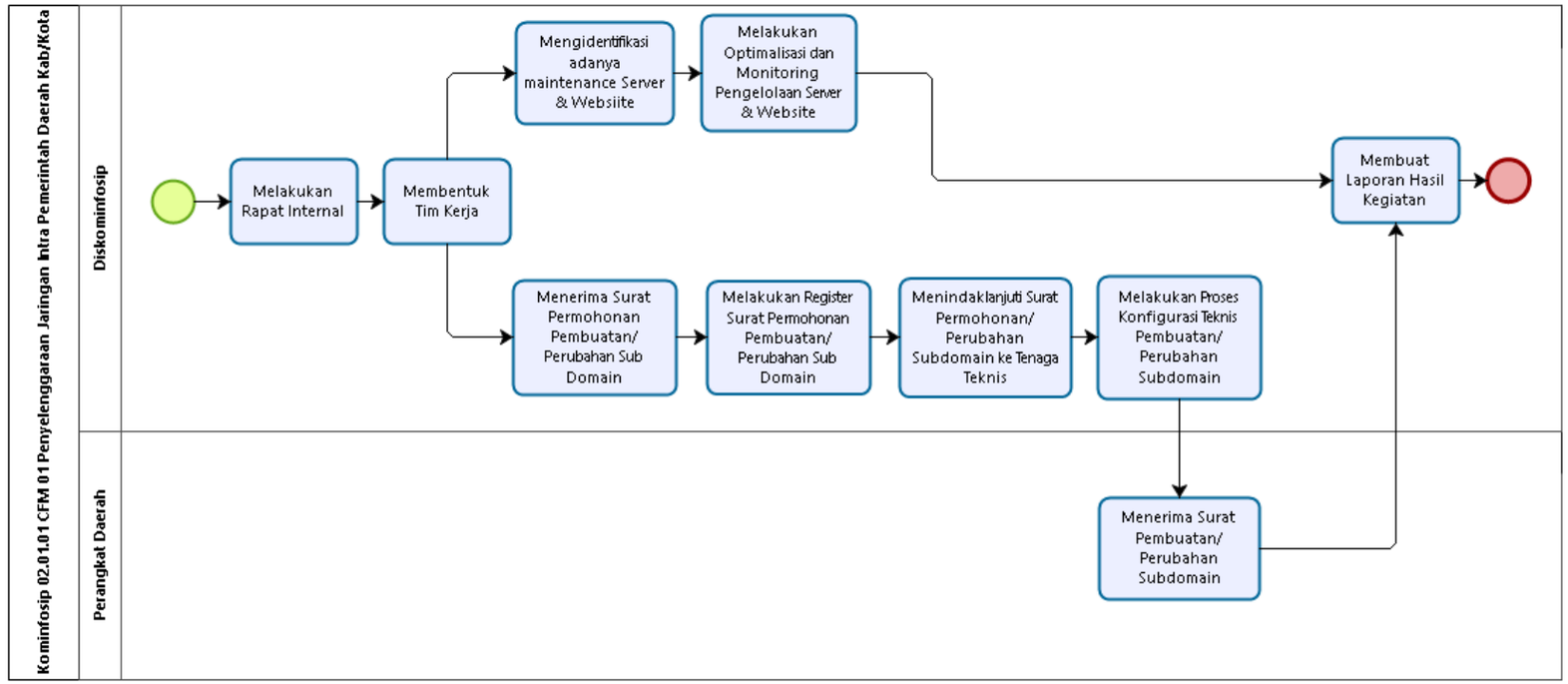

Powered by bizagi Modeler

13 Kominfosip 02.01.01 CFM 02

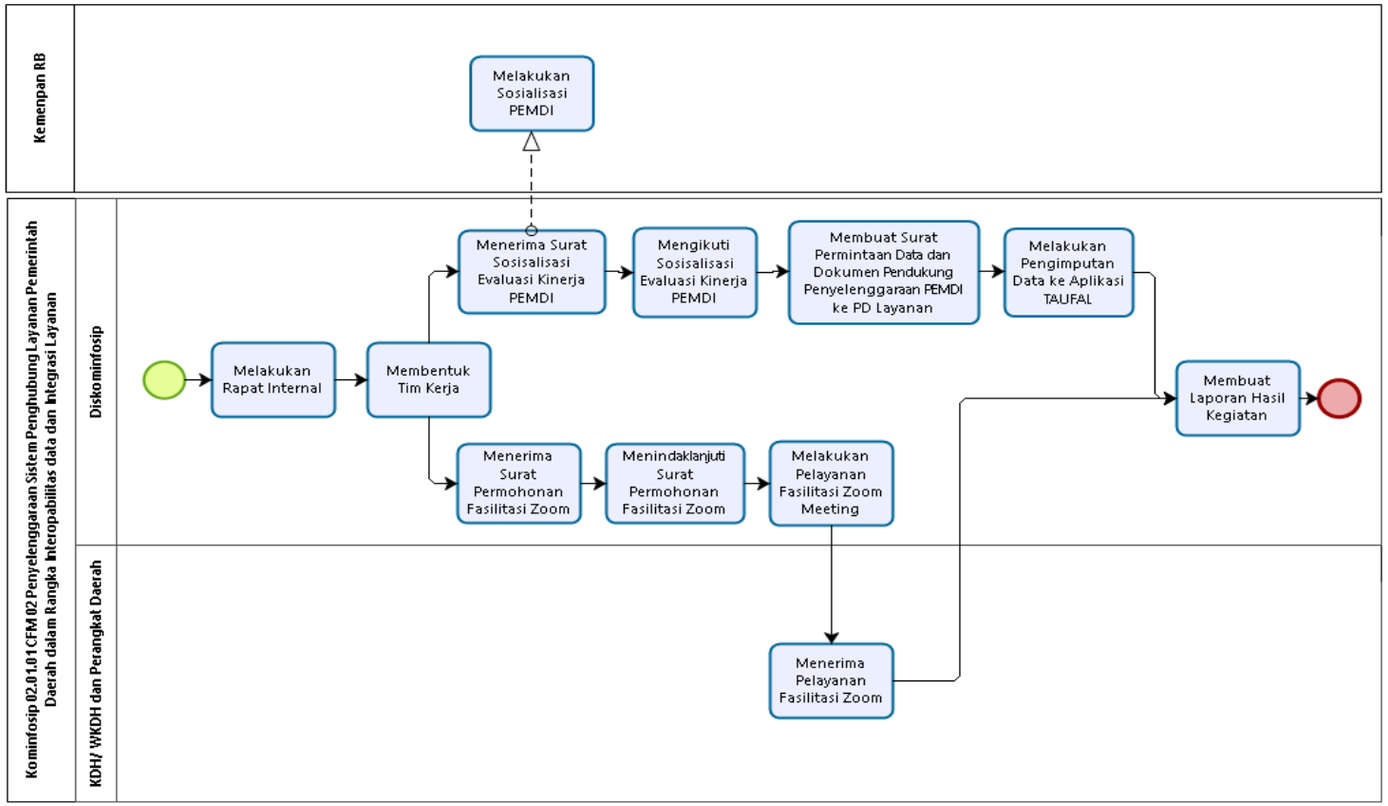

Powered by bizagi Modeler

14 Kominfosip 02.01.01 CFM 03

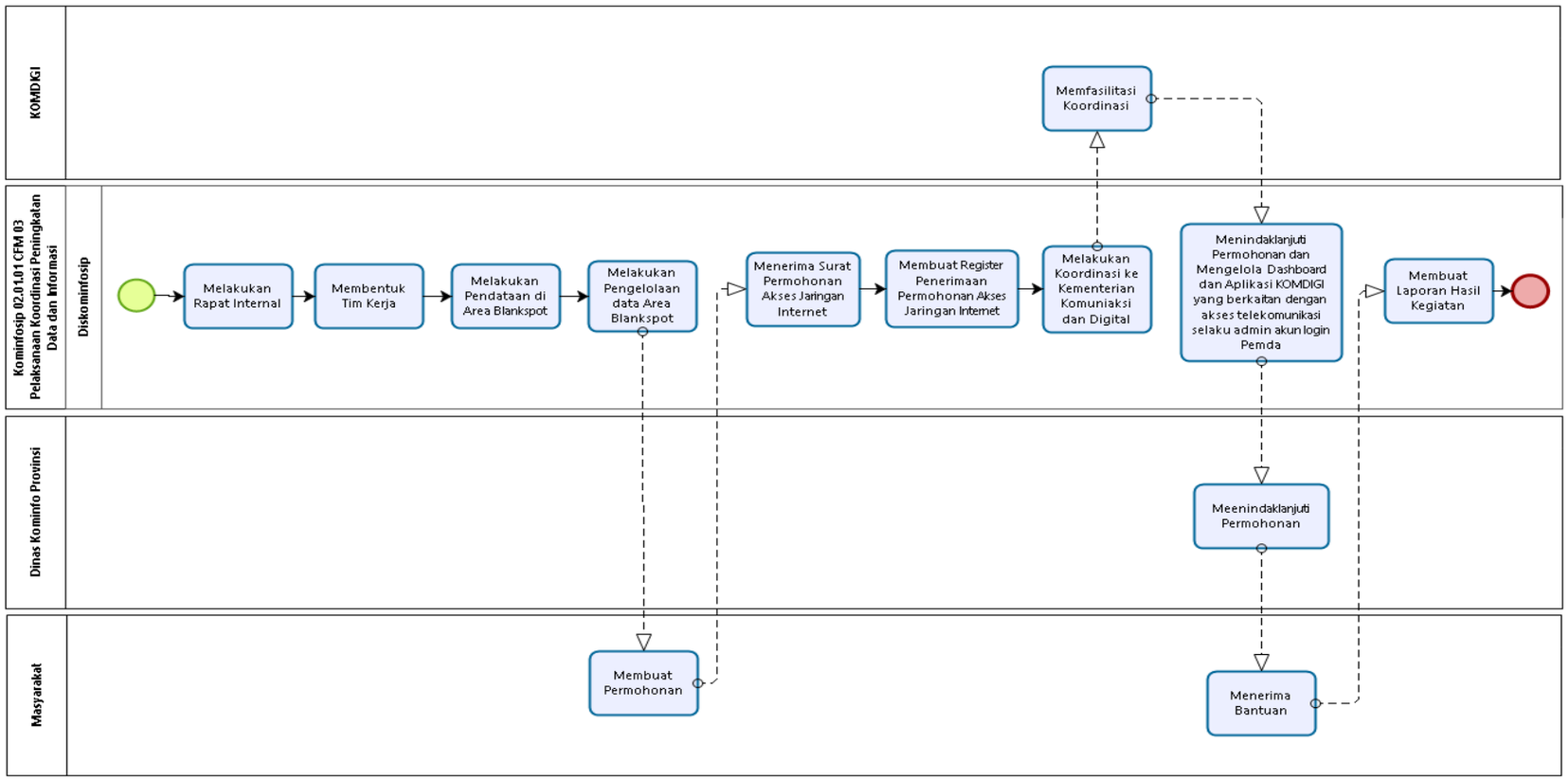

15 SASARAN 03

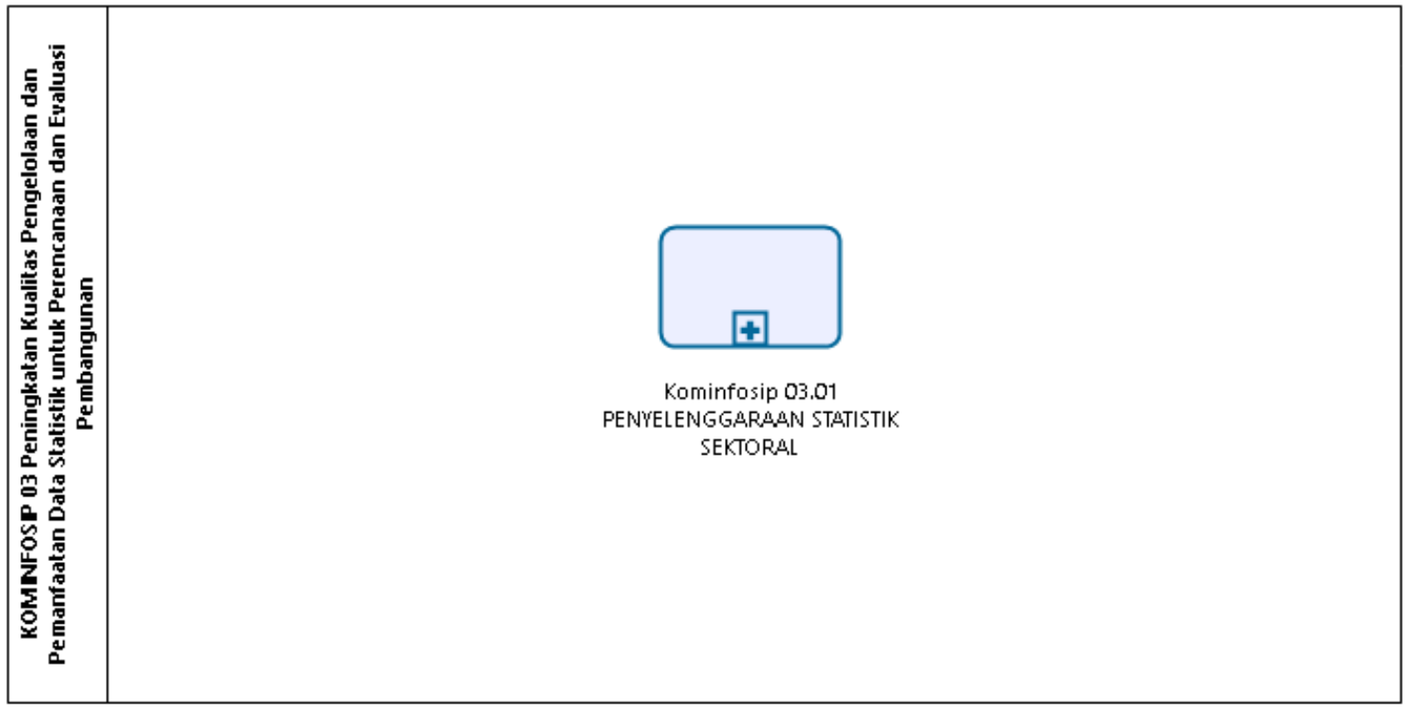

Powered by bizagi Modeler

16 Kominfosip 03.01

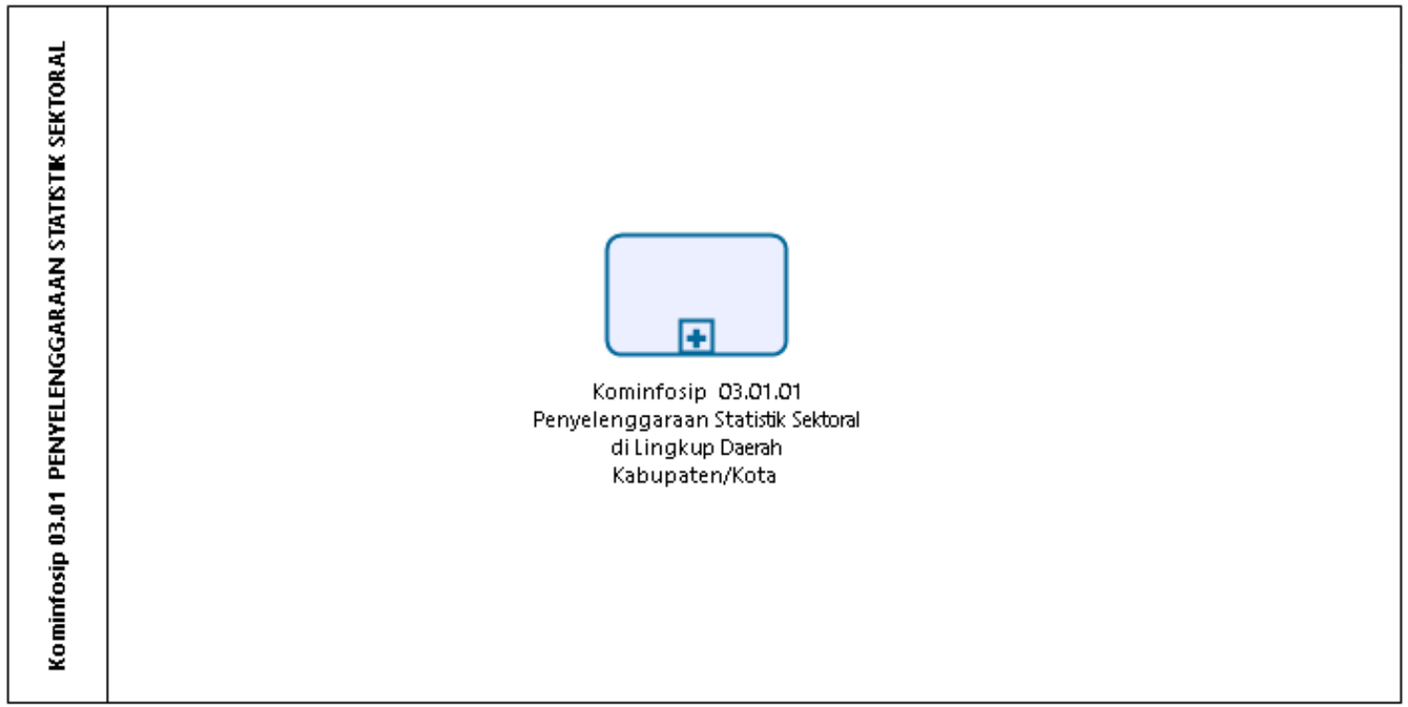

Powered by
bizagi
Modeler

17 Kominfosip 03.01.01 CFM 01

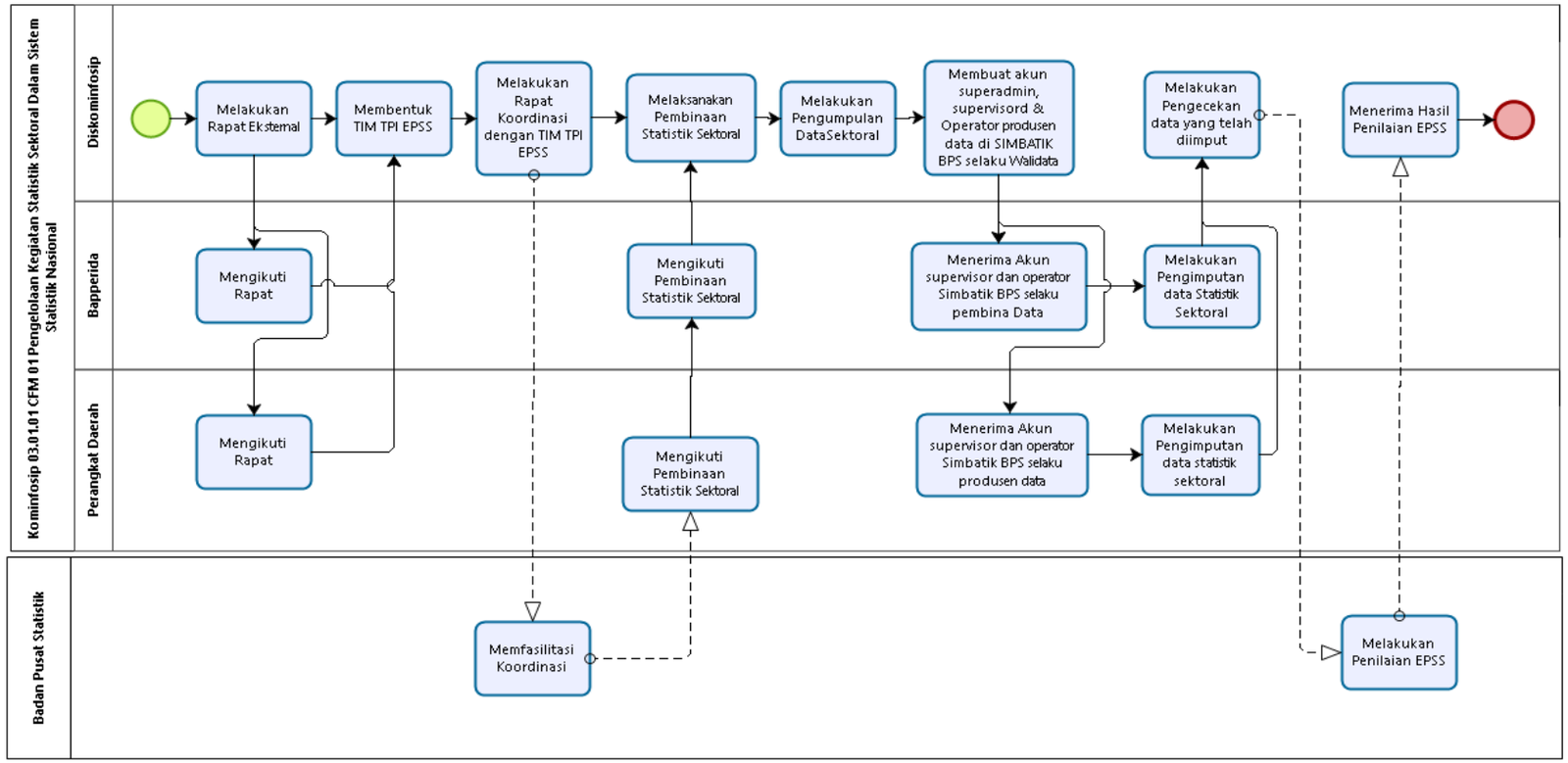

Powered by bizagi Modeler

18 Kominfosip 03.01.01 CFM 02

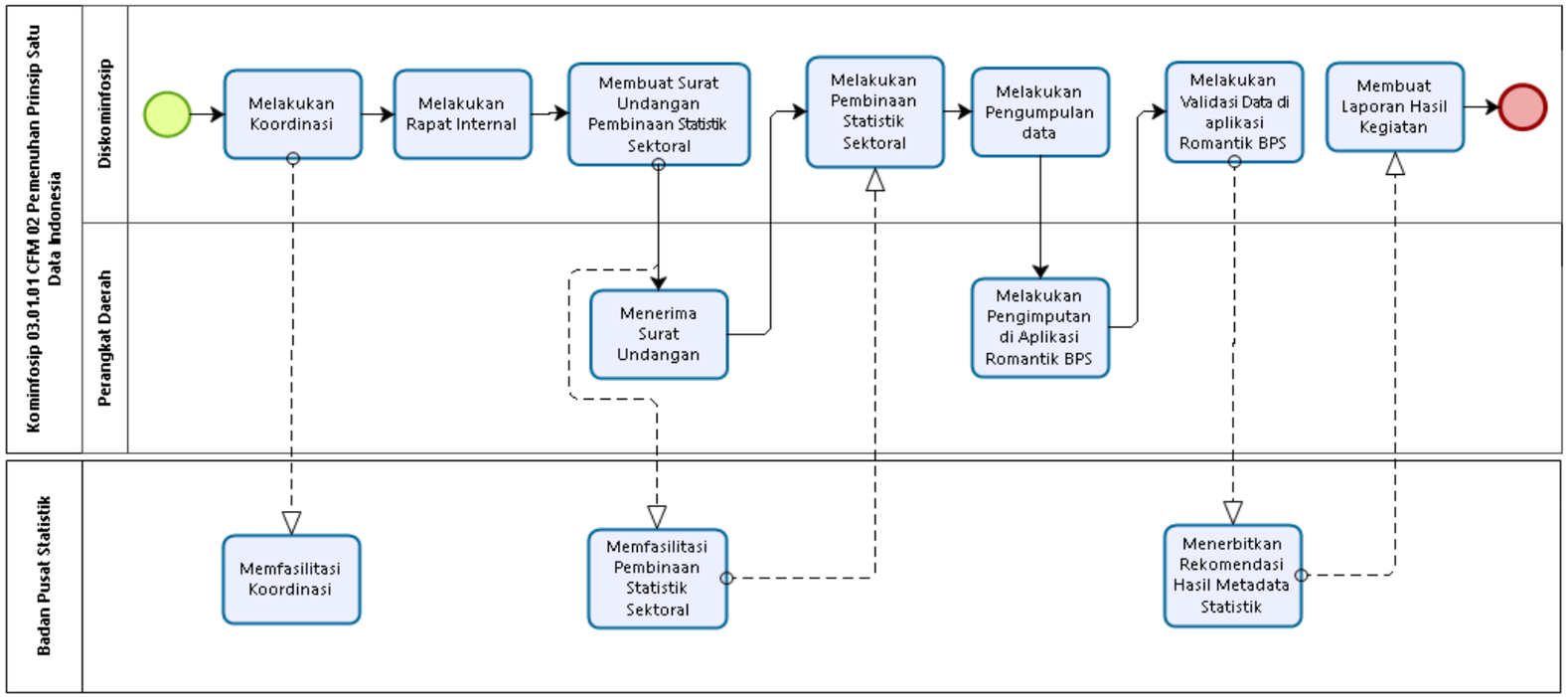

Powered by bizagi Modeler

19 Kominfosip 03.01.01 CFM 03

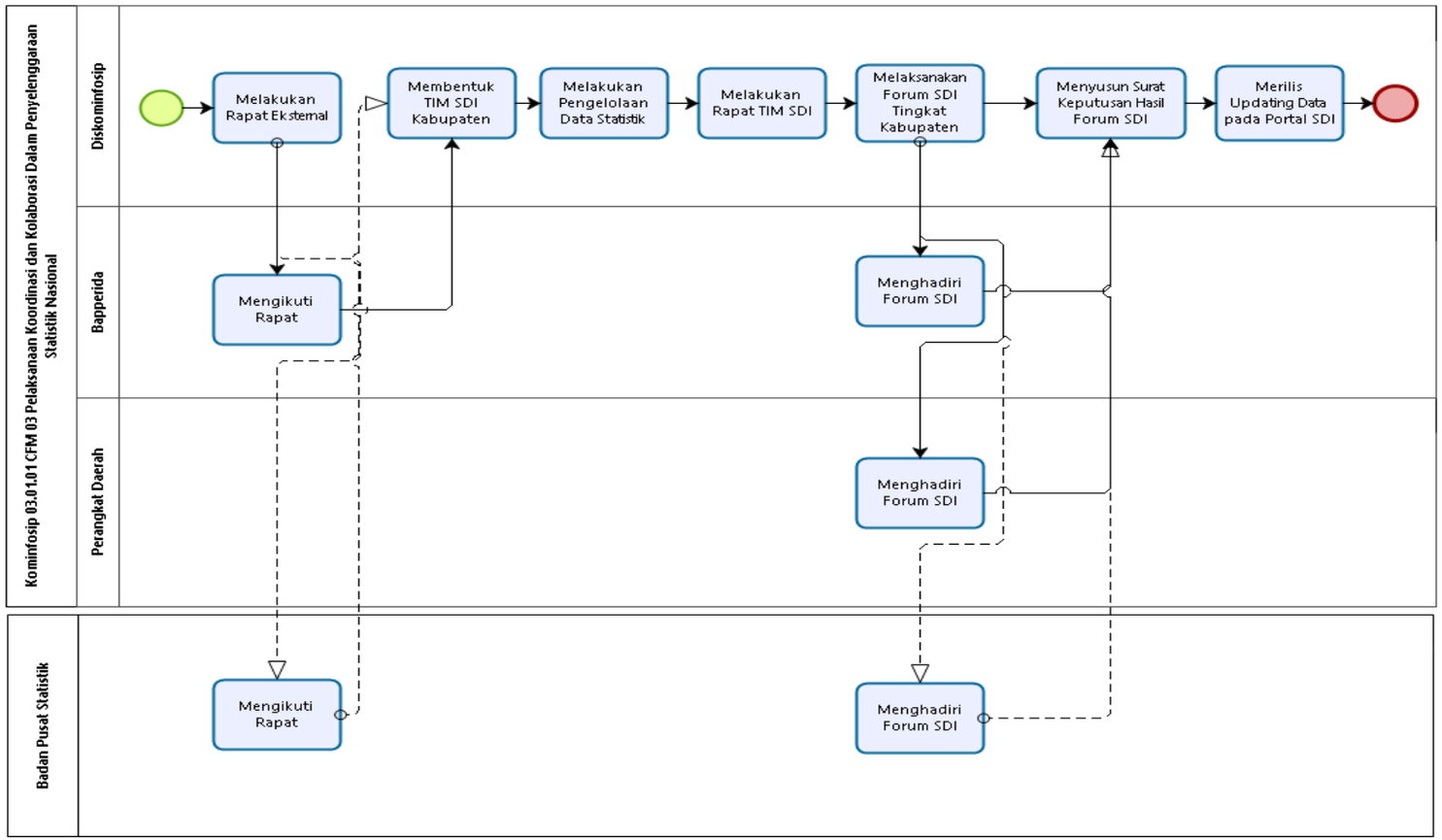

Powered by bizagi Modeler

20 SASARAN 04

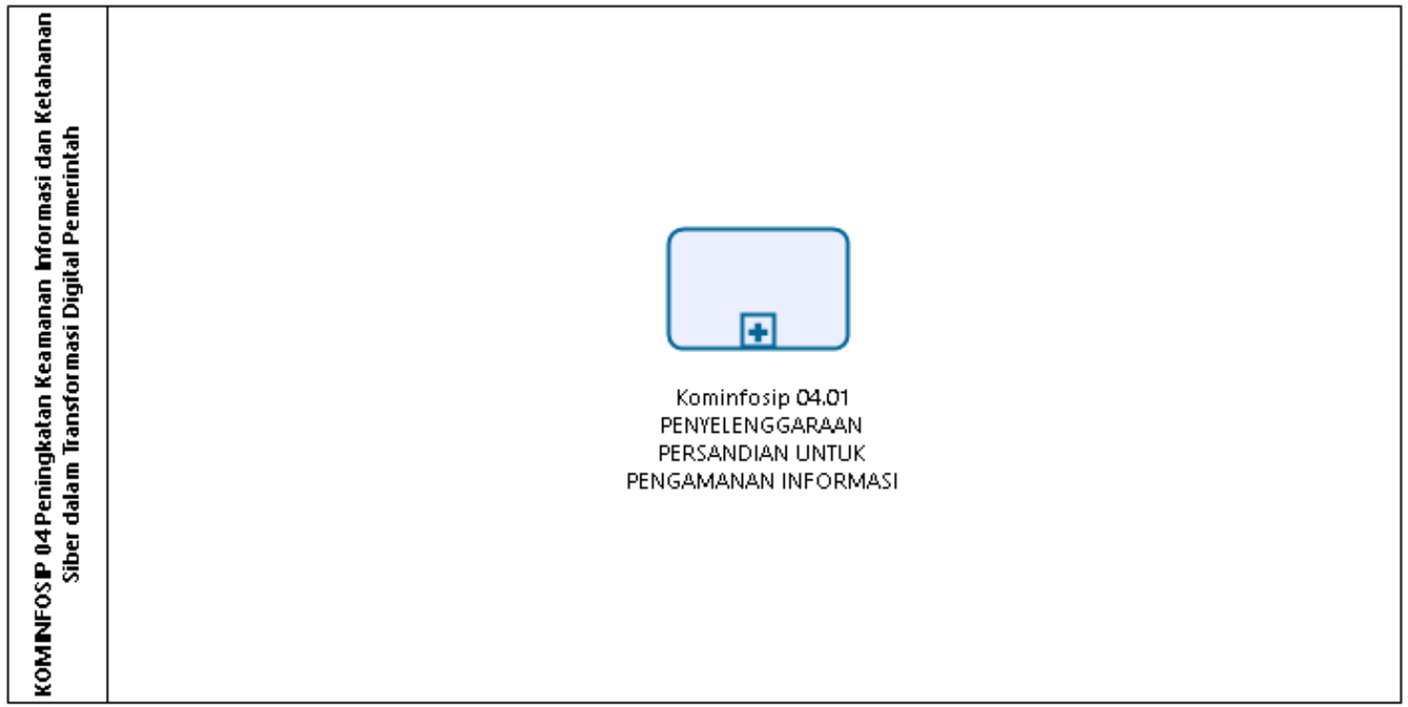

21 Kominfosip 04.01

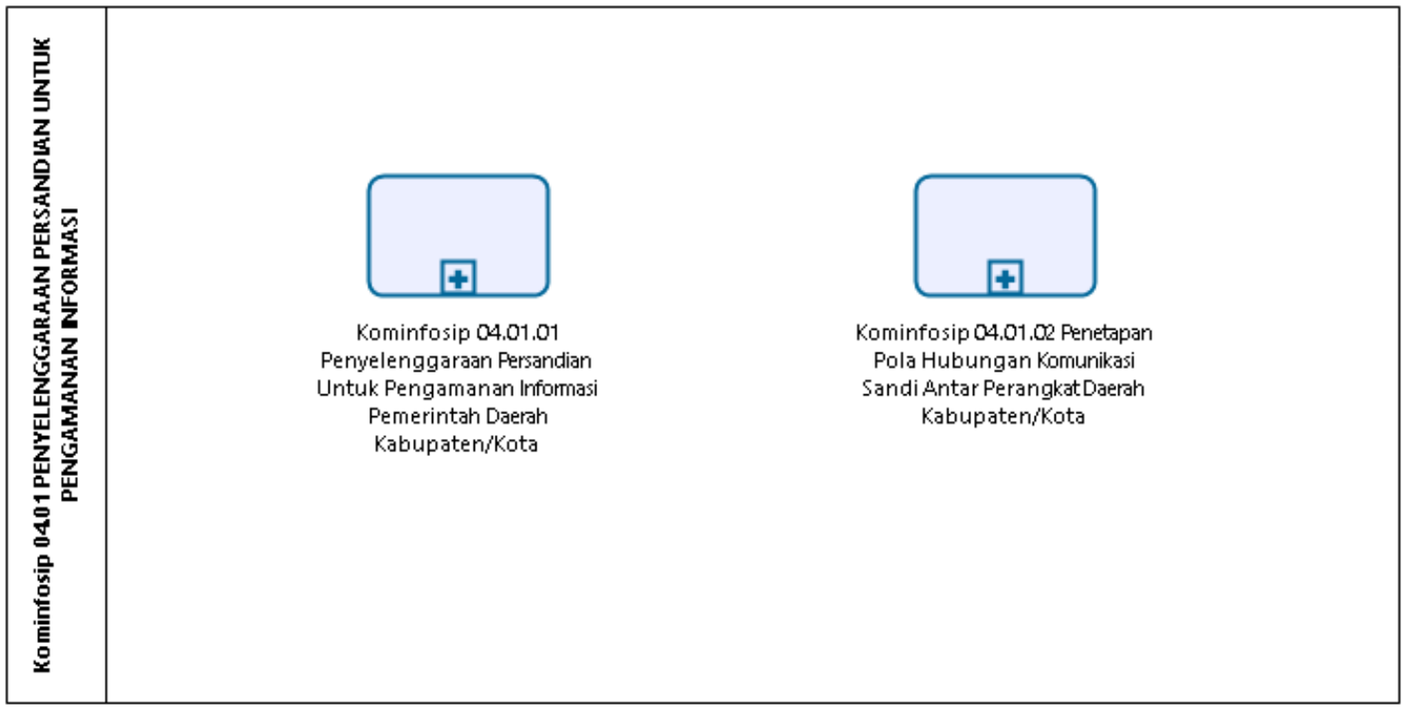

22 Kominfosip 04.01.01 CFM 01

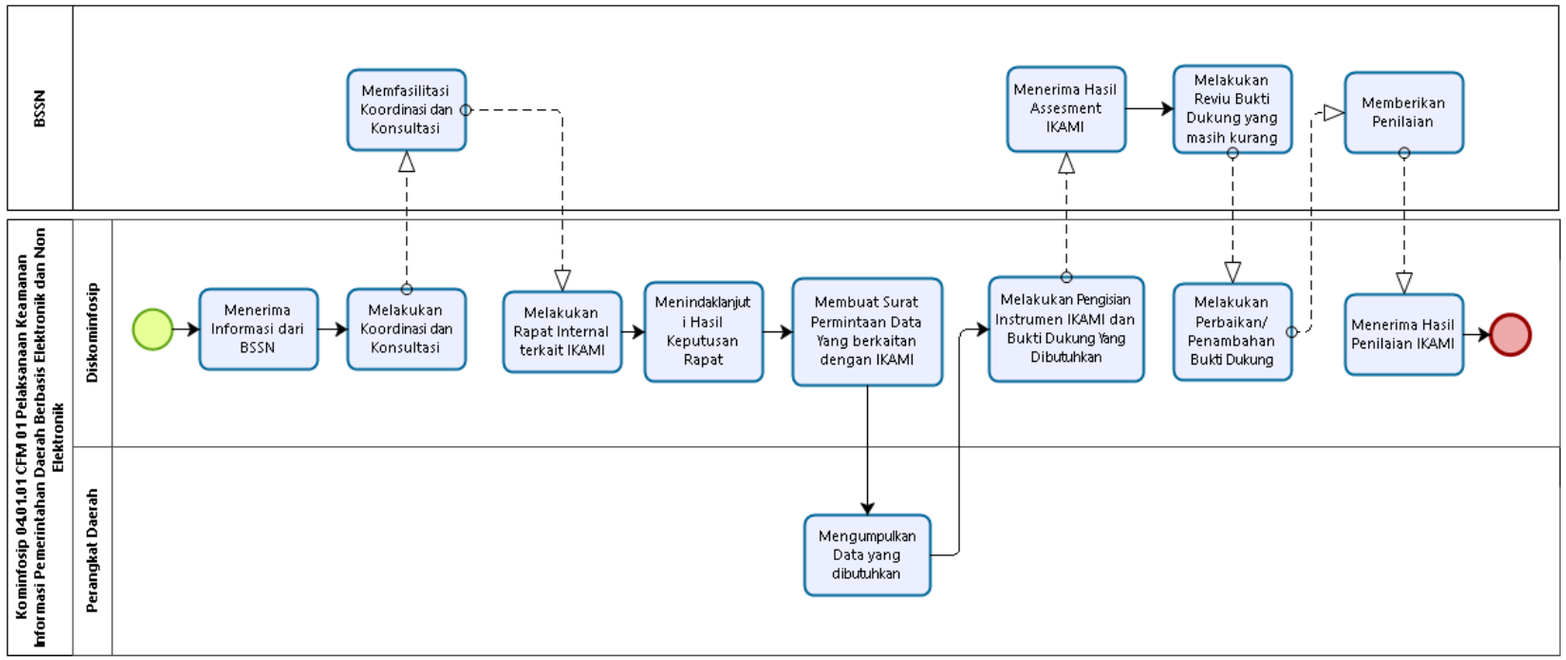

Powered by bizagi Modeler

23 Kominfosip 04.01.01 CFM 02

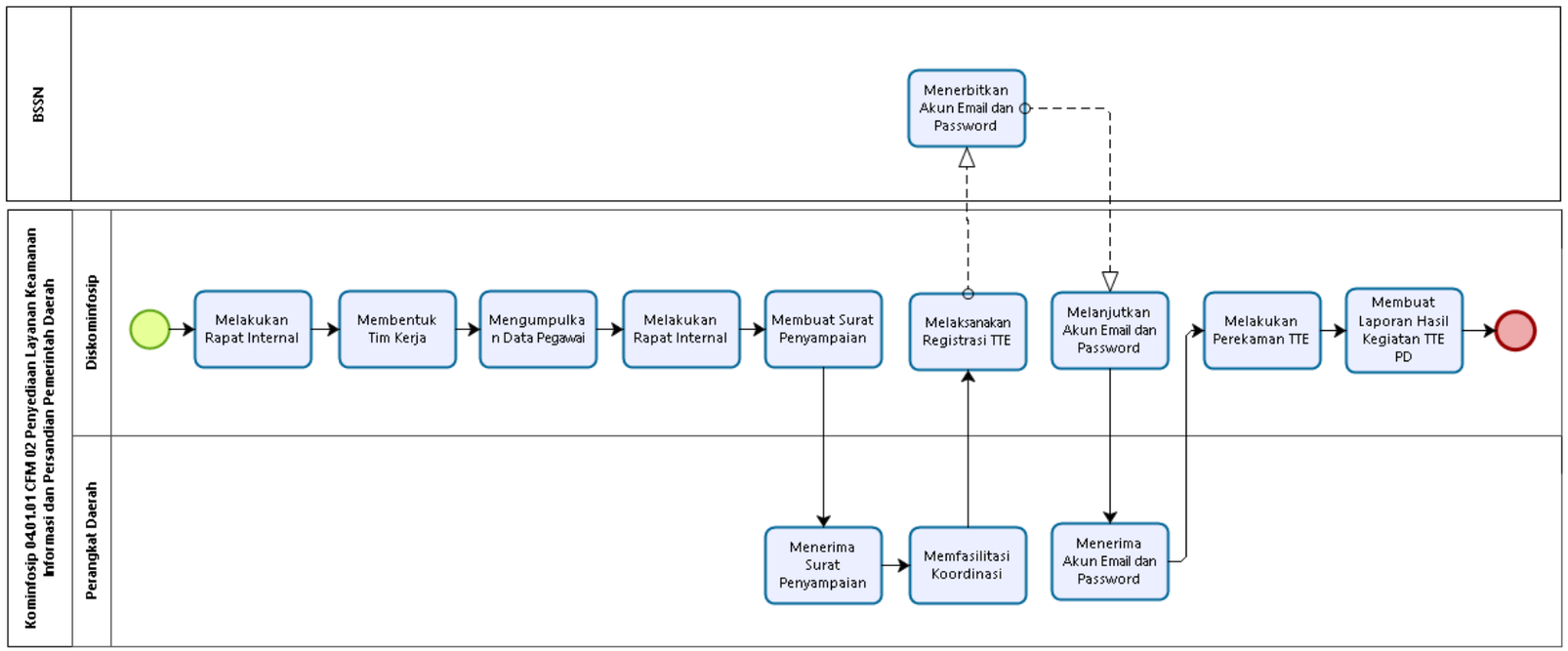

Powered by bizagi Modeler

24 Kominfosip 04.01.02 CFM 01

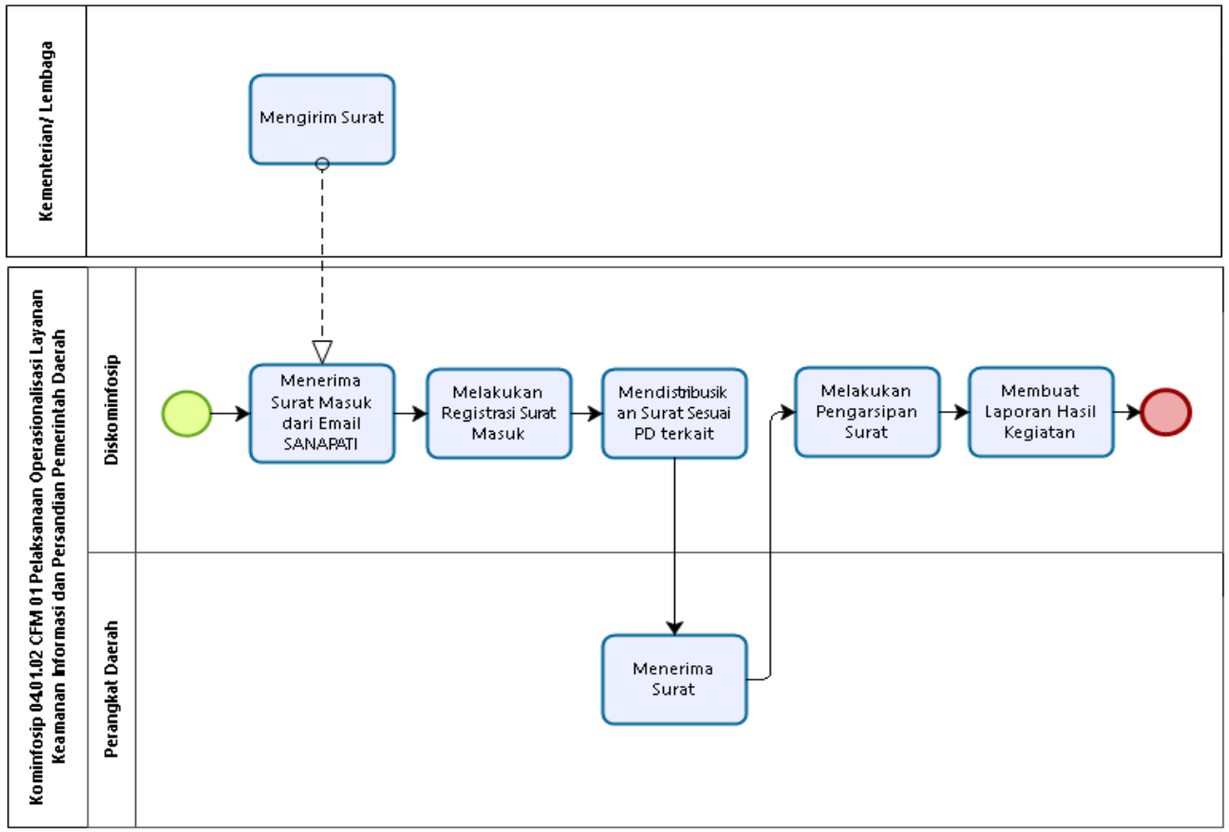

25 SASARAN 05



26 Kominfosip 05.01

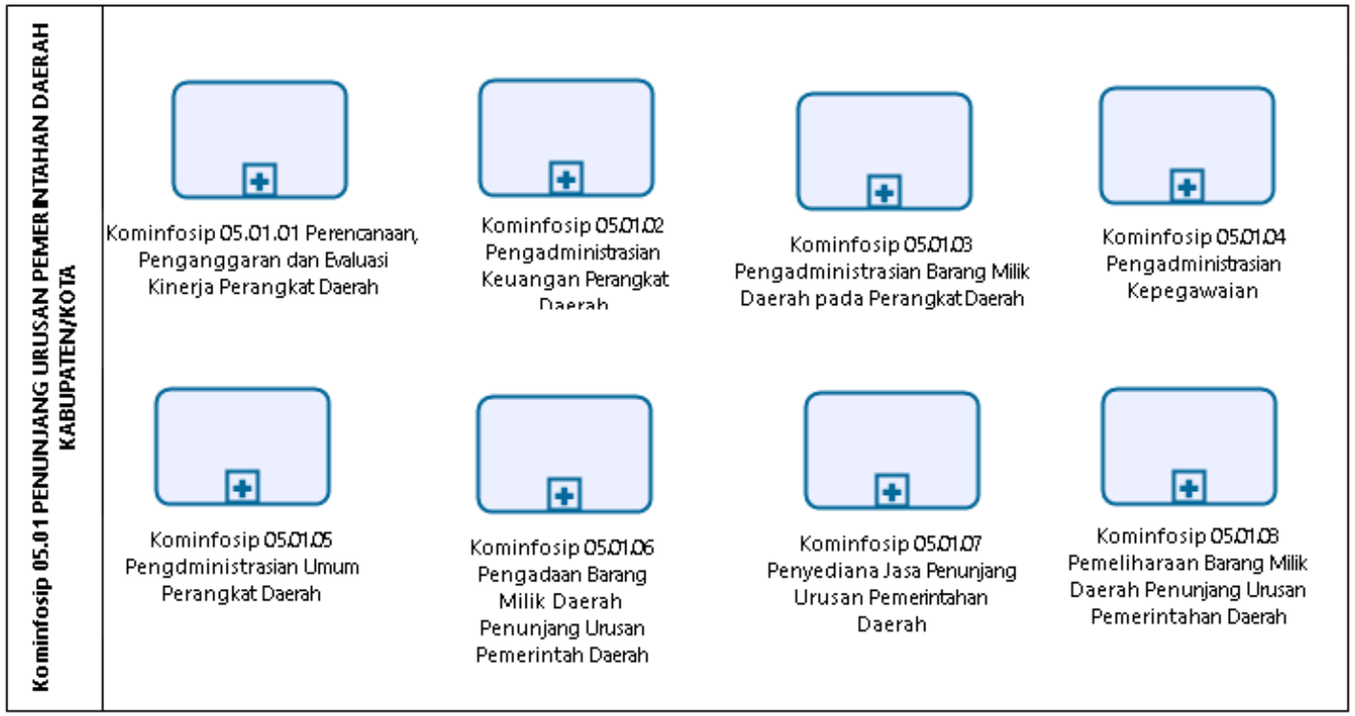

Powered by bizagi Modeler

27 Kominfosip 05.01.01 CFM 01

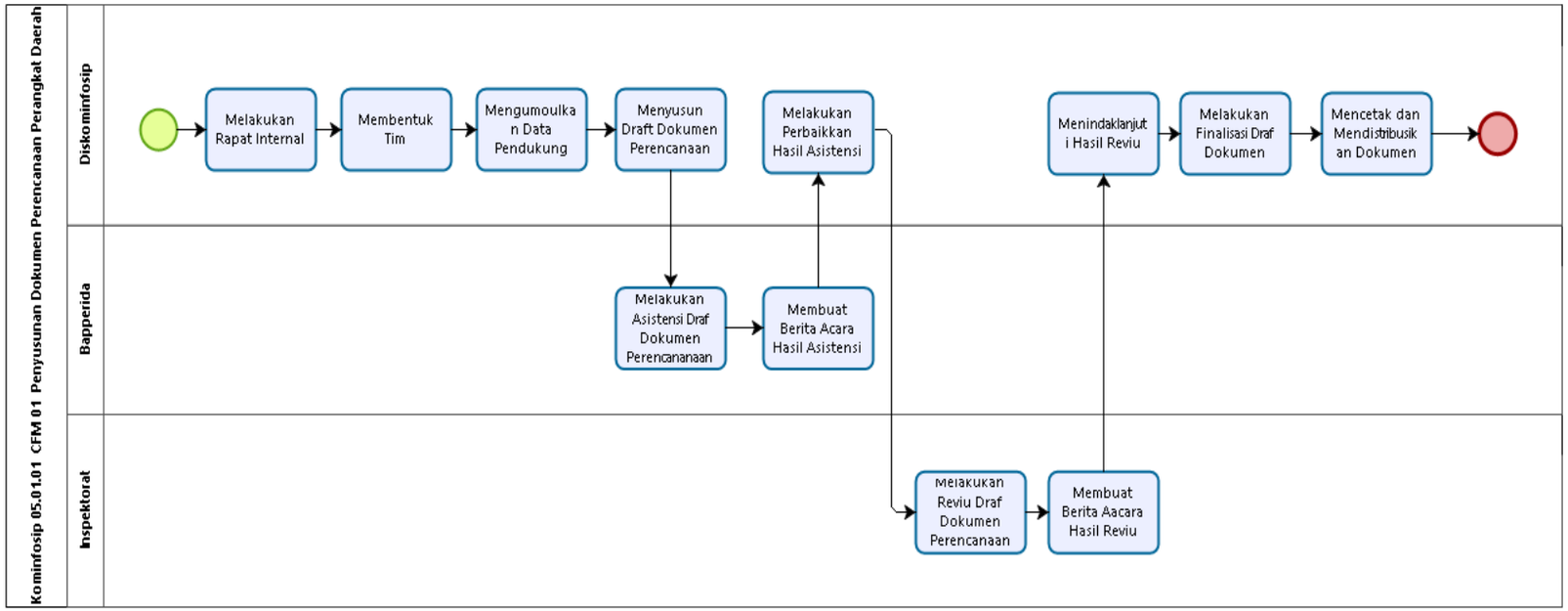

Powered by bizagi Modeler

28 Kominfosip 05.01.01 CFM 02

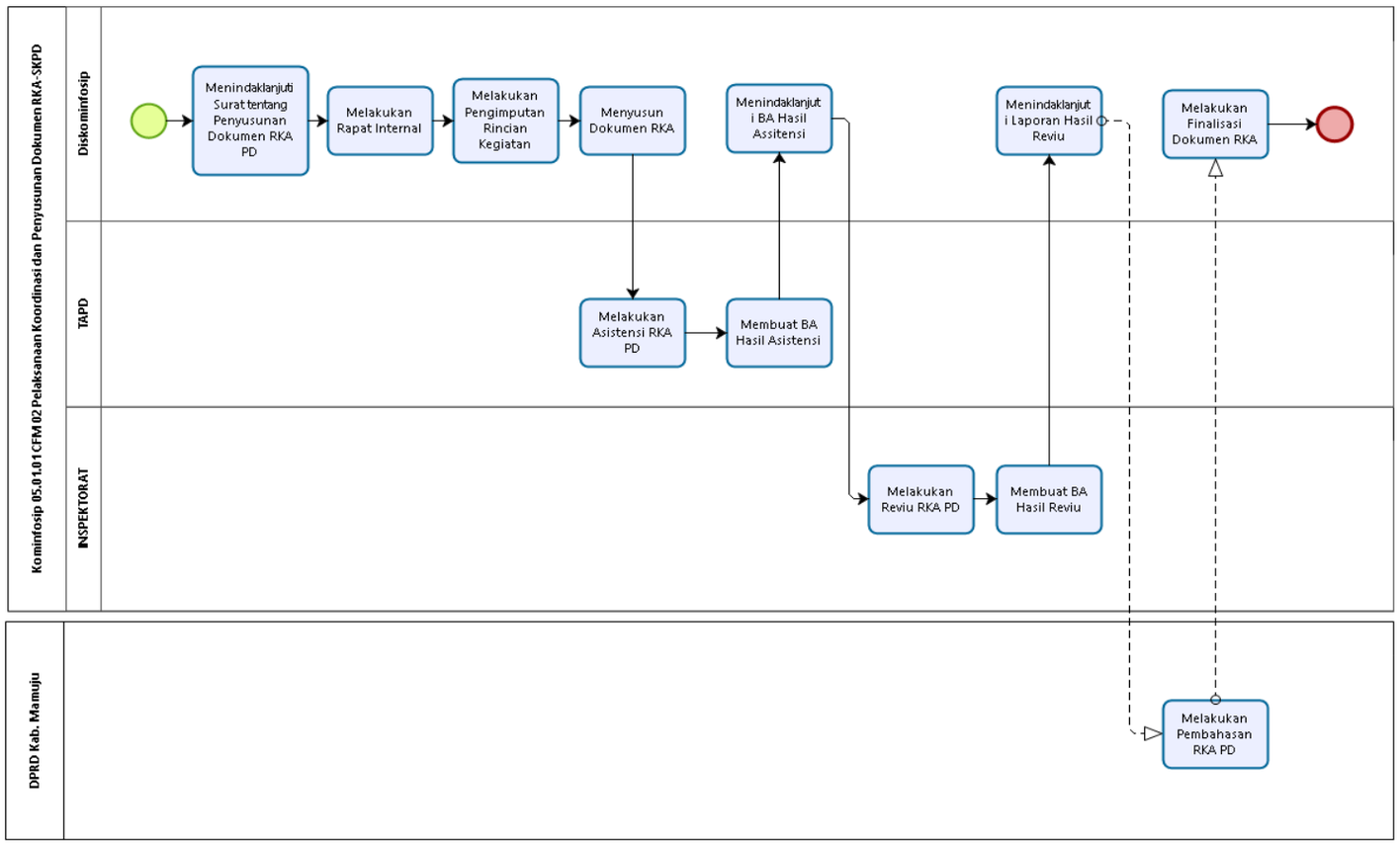

29 Kominfosip 05.01.01 CFM 03

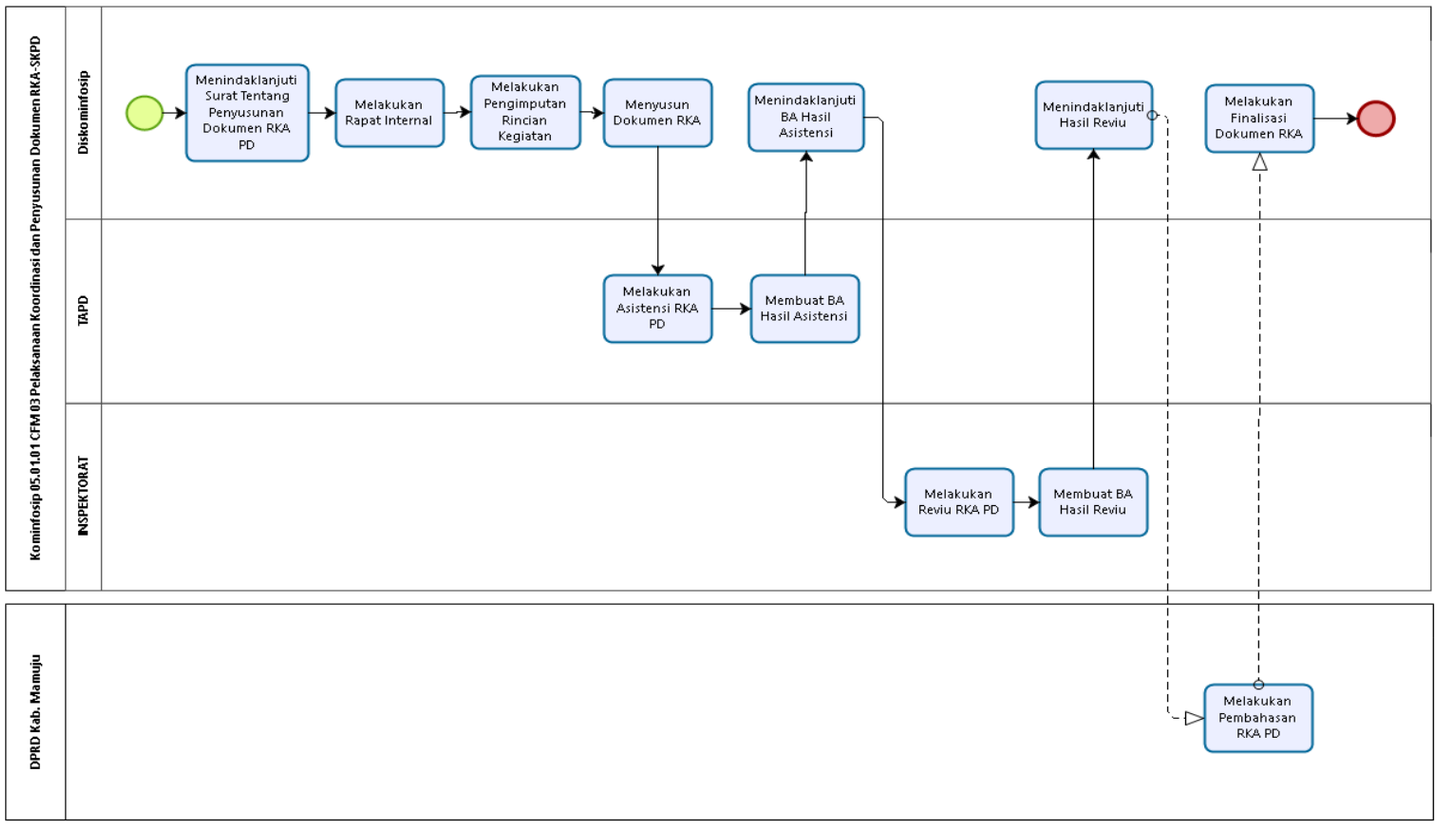

30 Kominfosip 05.01.01 CFM 04

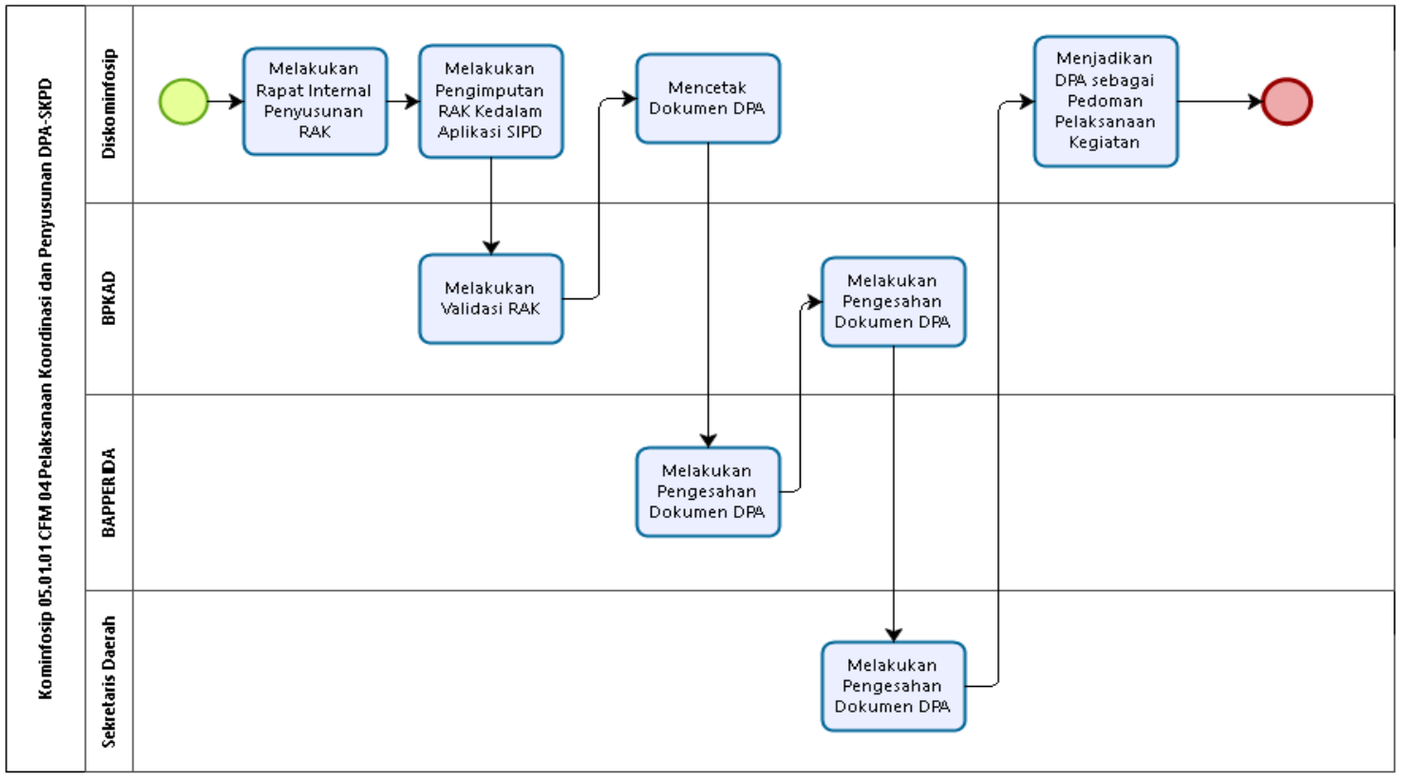

Powered by bizagi Modeler

31 Kominfosip 05.01.01 CFM 05

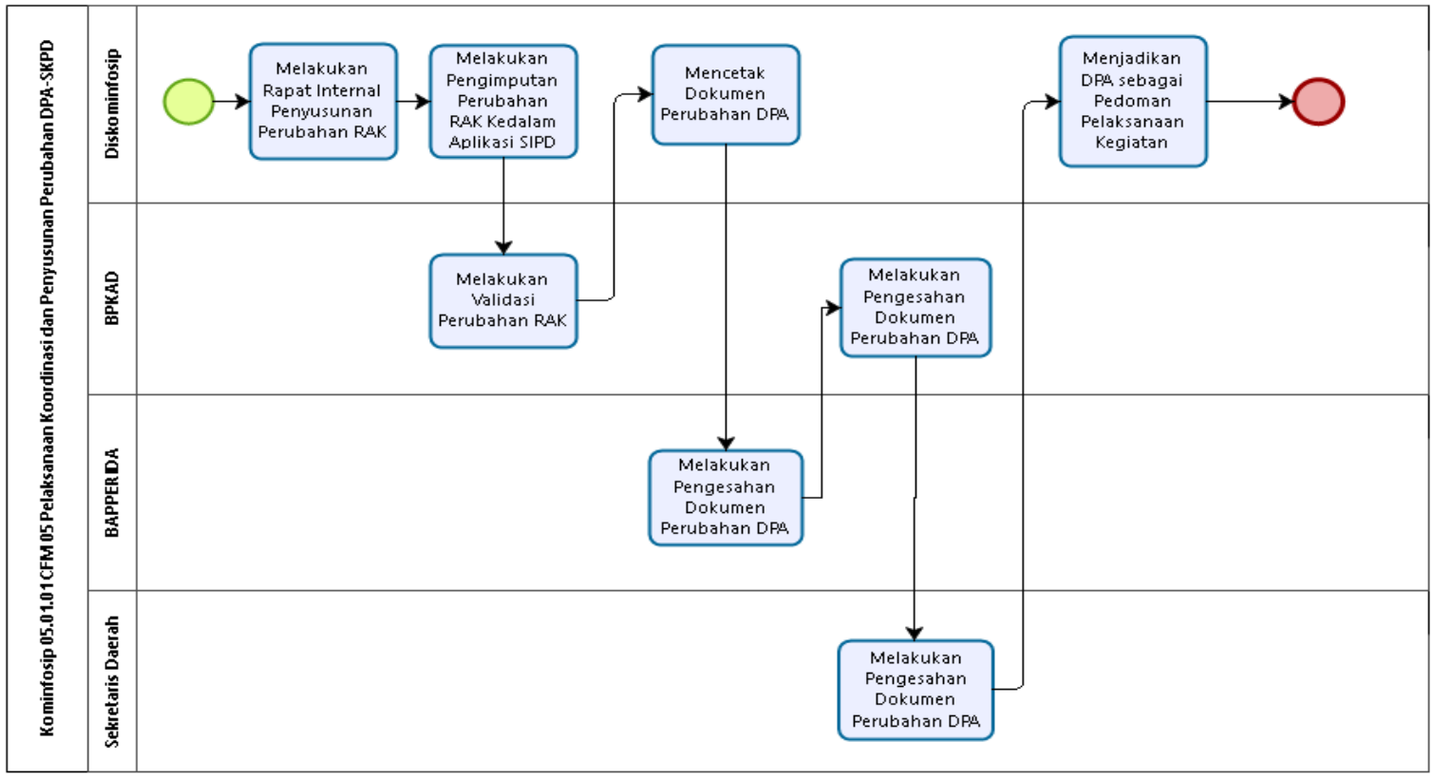

Powered by bizagi Modeler

32 Kominfosip 05.01.01 CFM 06

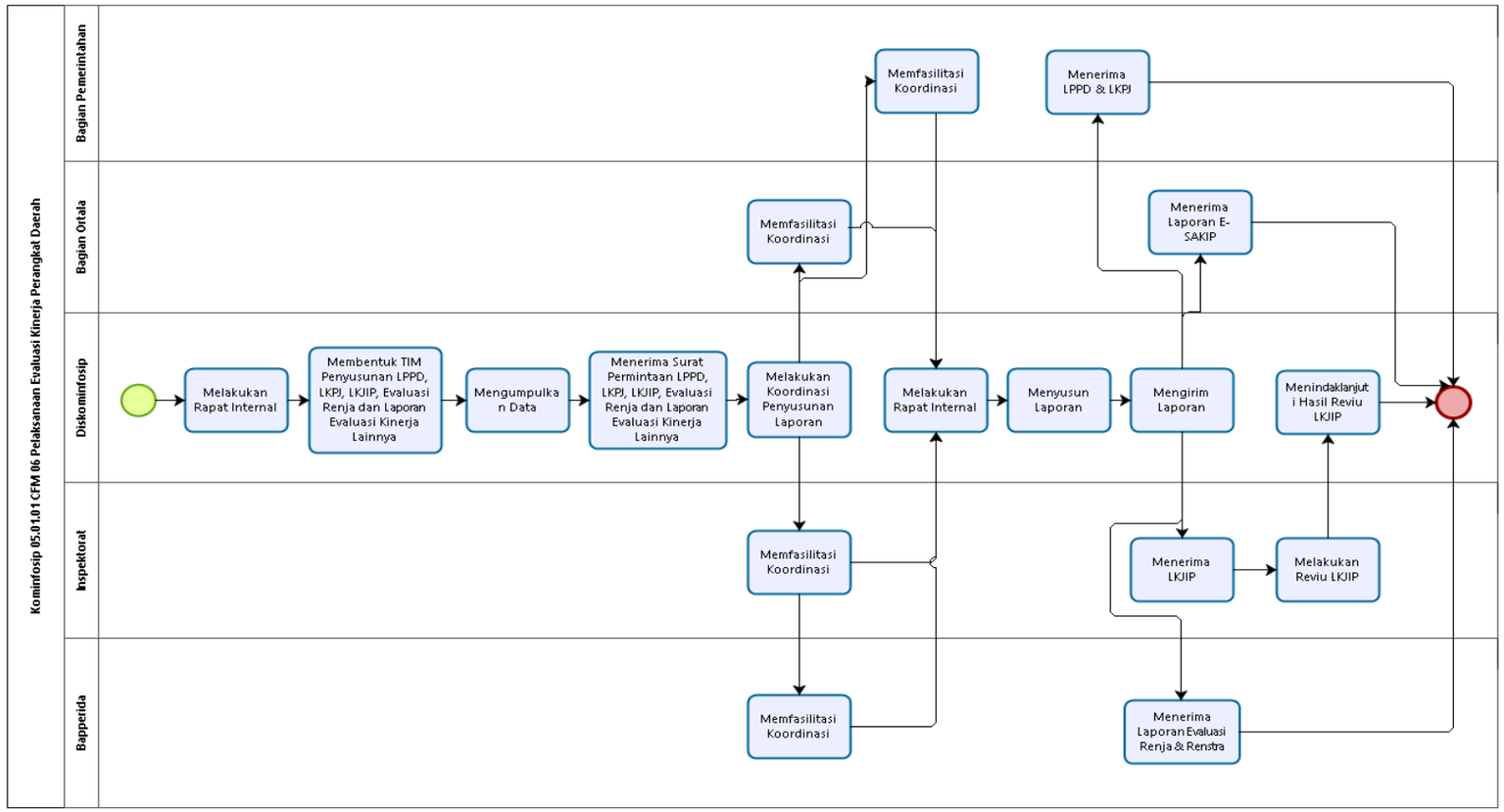

33 Kominfosip 05.01.01 CFM 07

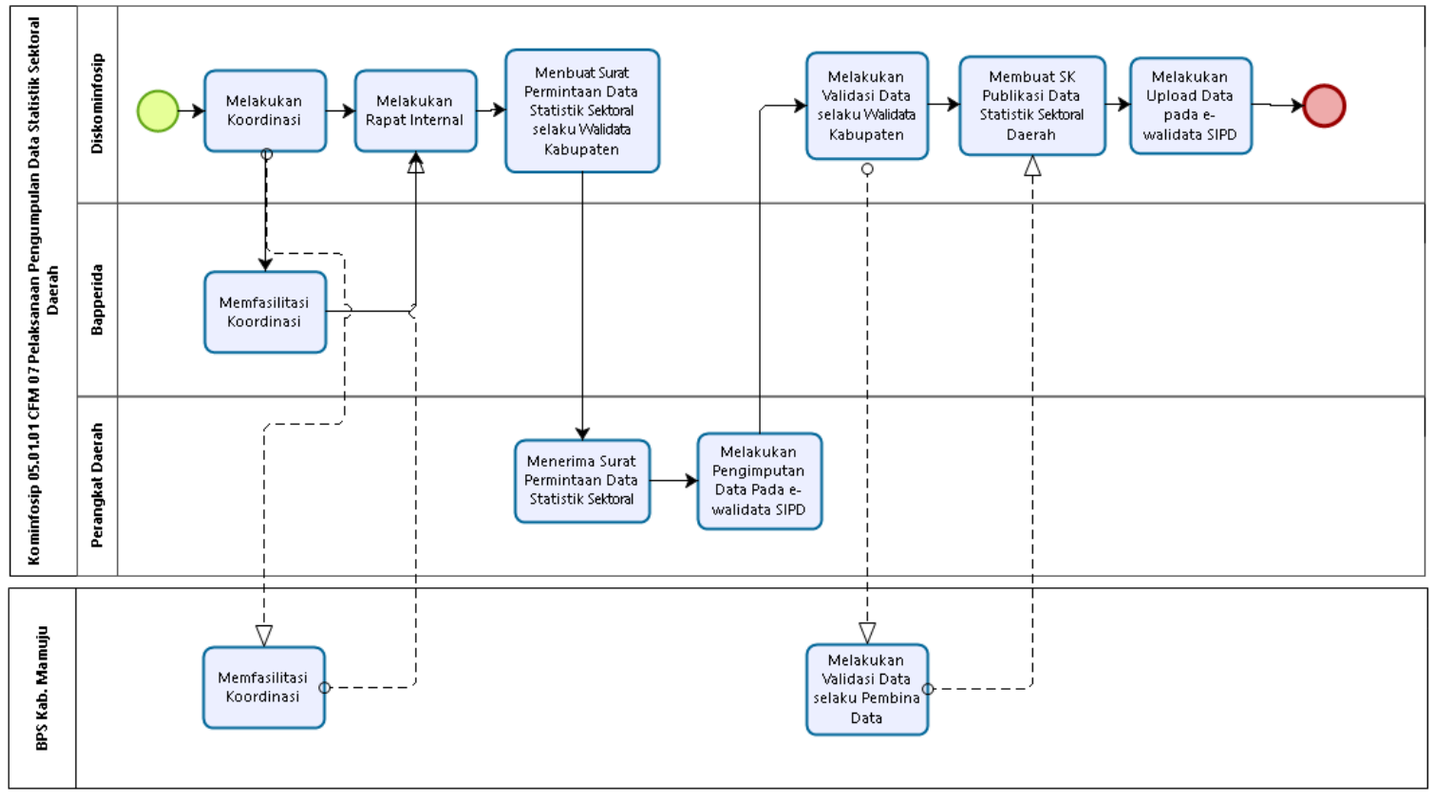

34 Kominfosip 05.01.01 CFM 08

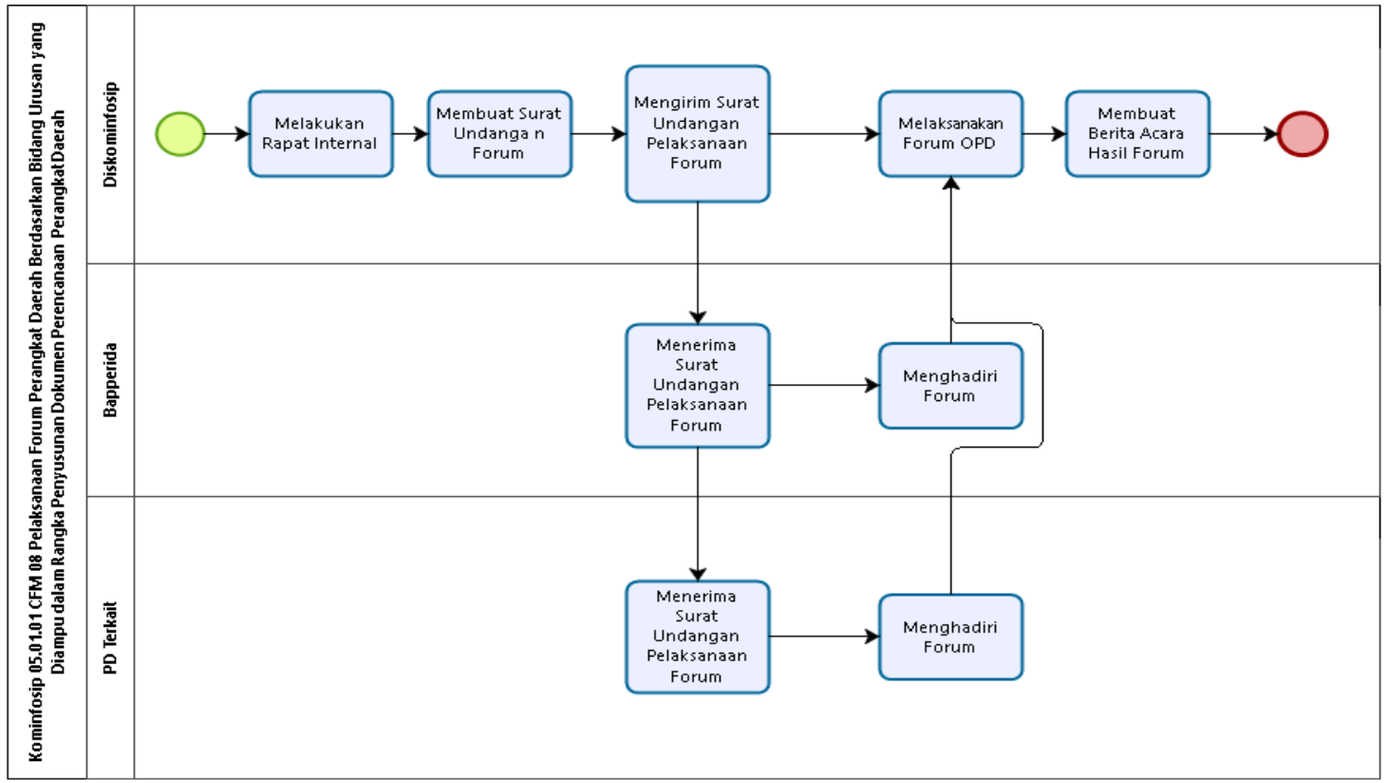

Powered by bizagi Modeler

35 Kominfosip 05.01.02 CFM 01

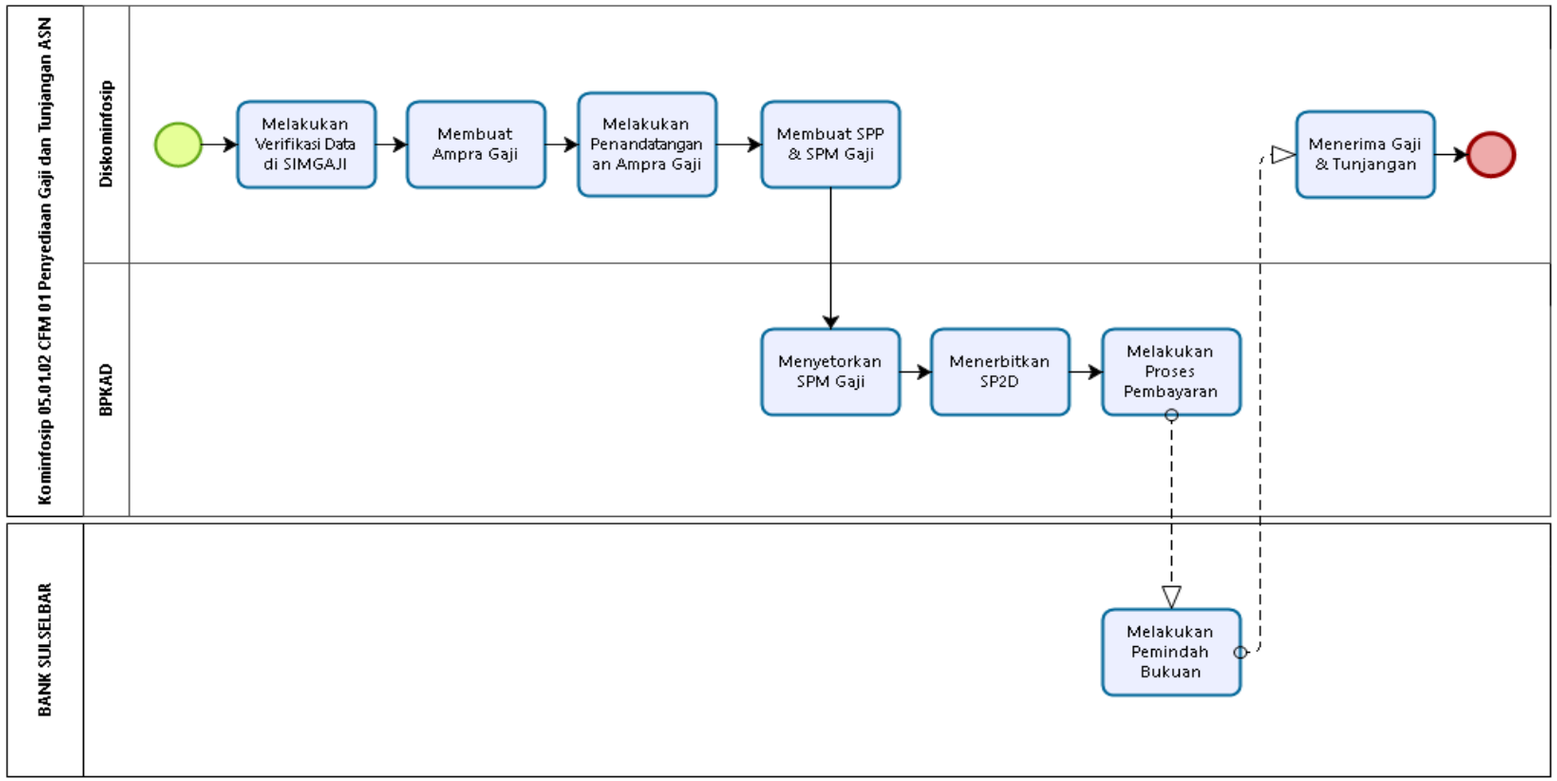

Powered by bizagi Modeler

36 Kominfosip 05.01.02 CFM 02

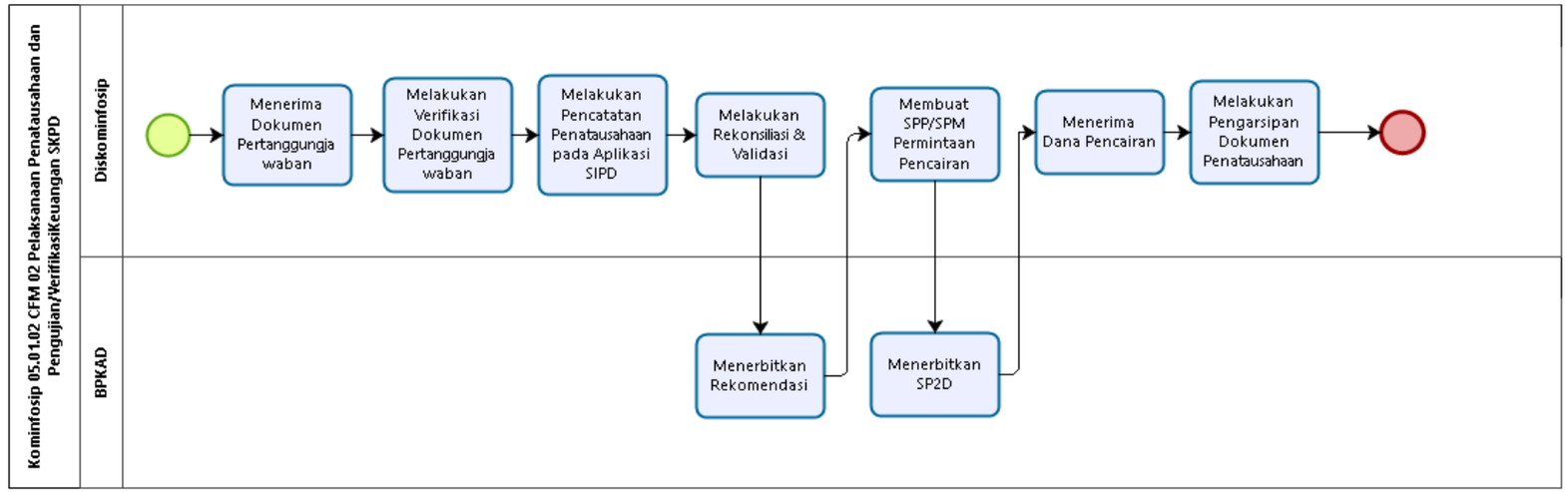

Powered by bizagi Modeler

37 Kominfosip 05.01.02 CFM 03

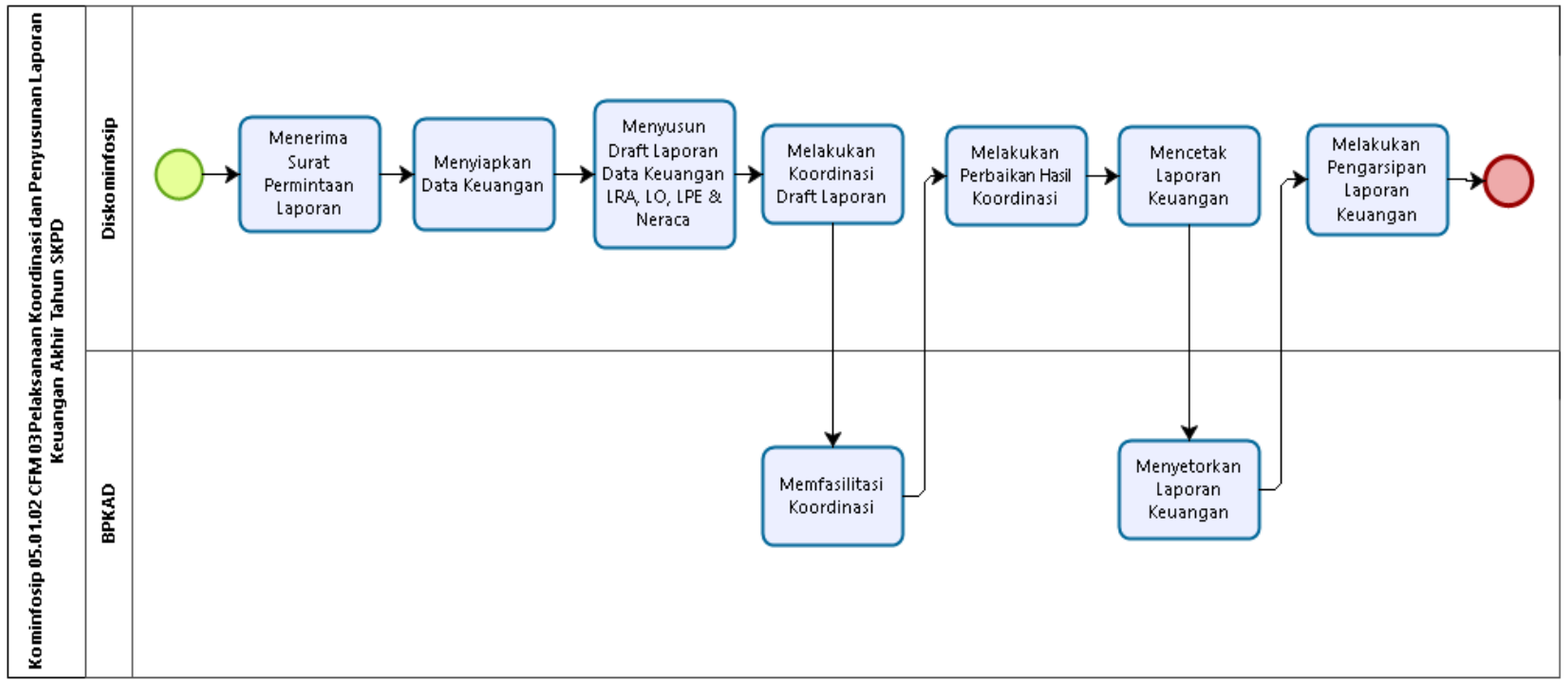

Powered by bizagi Modeler

38 Kominfosip 05.01.02 CFM 04

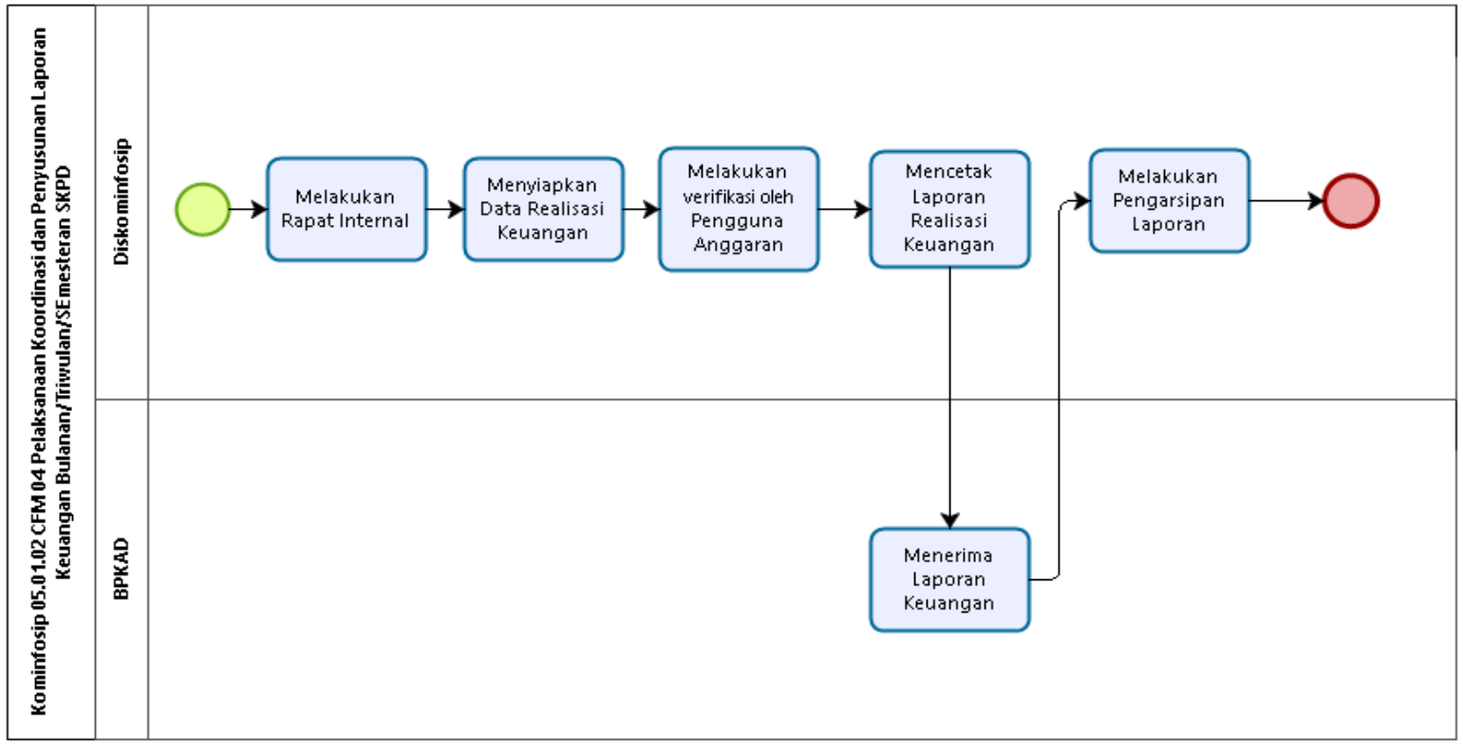

Powered by bizagi Modeler

39 Kominfosip 05.01.03 CFM 01

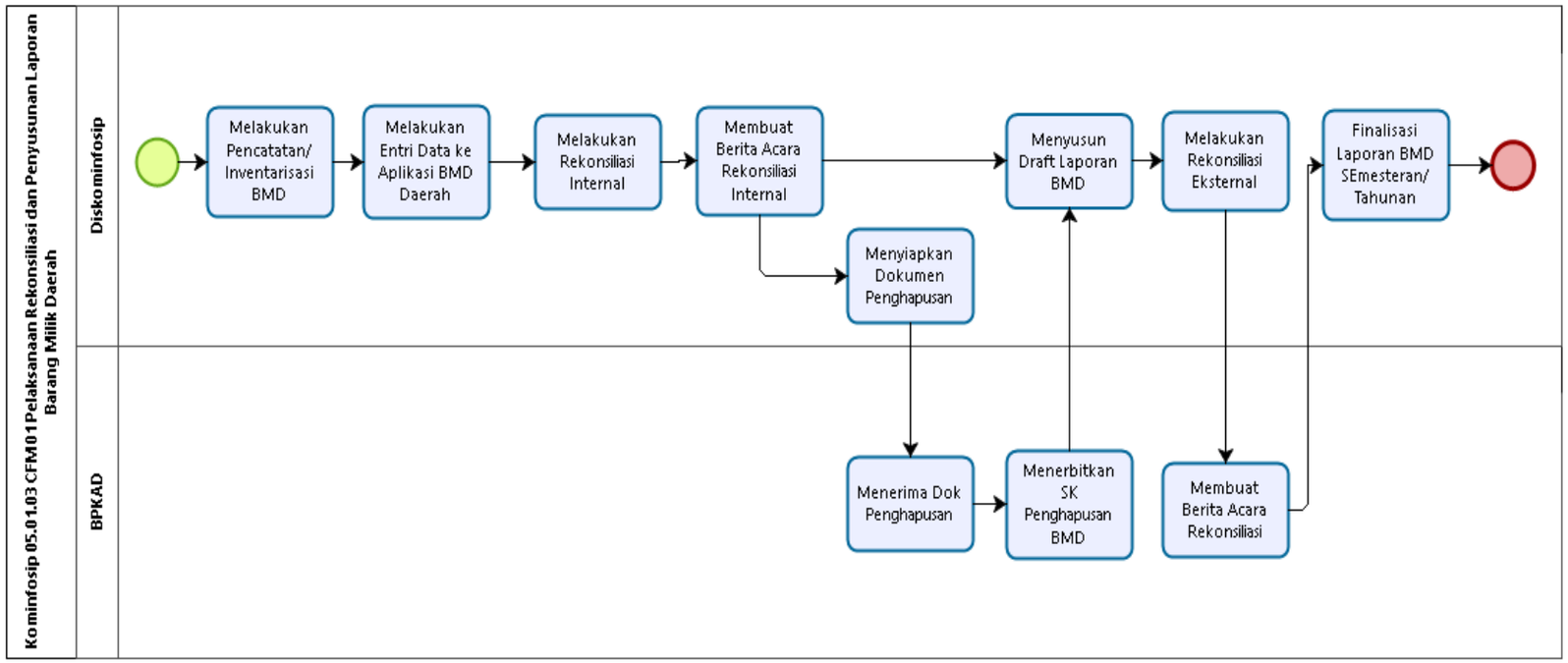

Powered by bizagi Modeler

40 Kominfosip 05.01.03 CFM 02

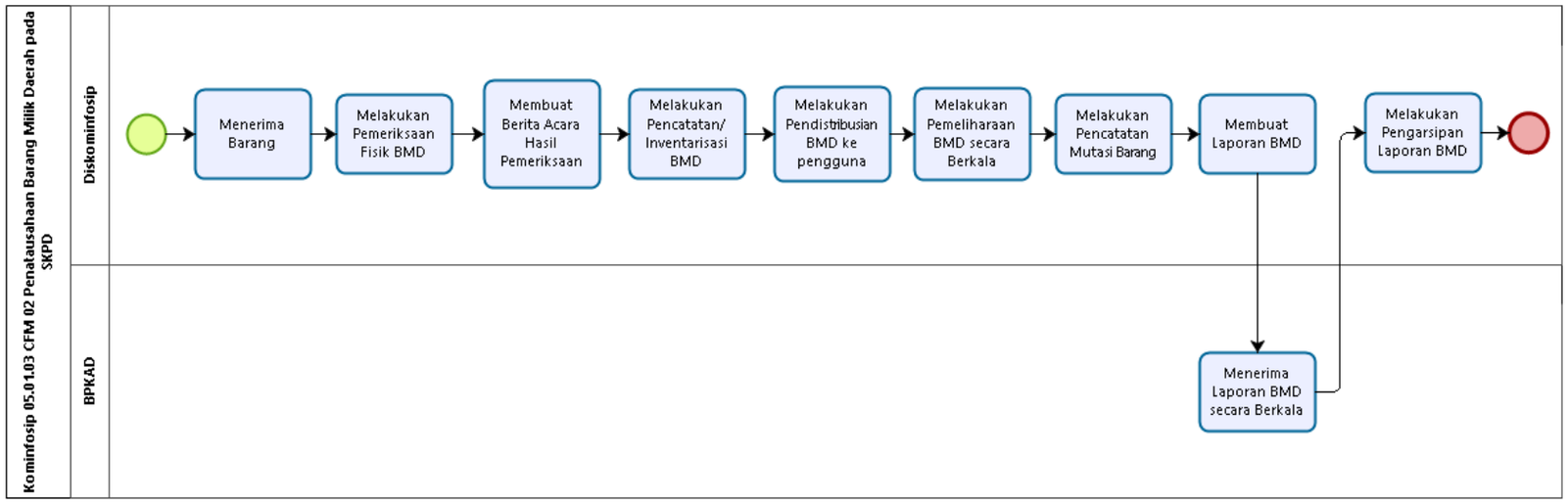

41 Kominfosip 05.01.04 CFM 01

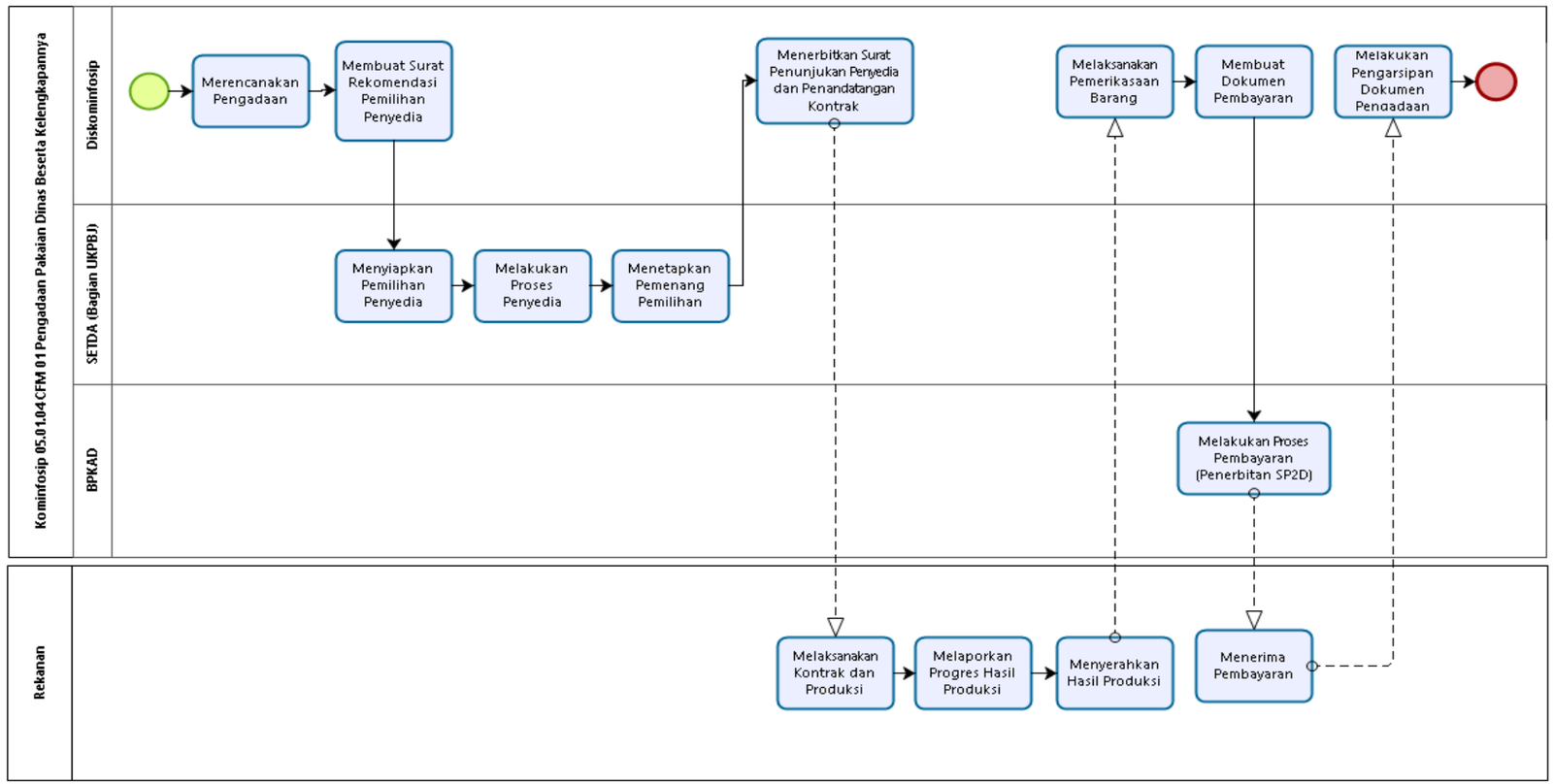

Powered by bizagi Modeler

42 Kominfosip 05.01.04 CFM 02



Powered by bizagi Modeler

43 Kominfosip 05.01.04 CFM 03

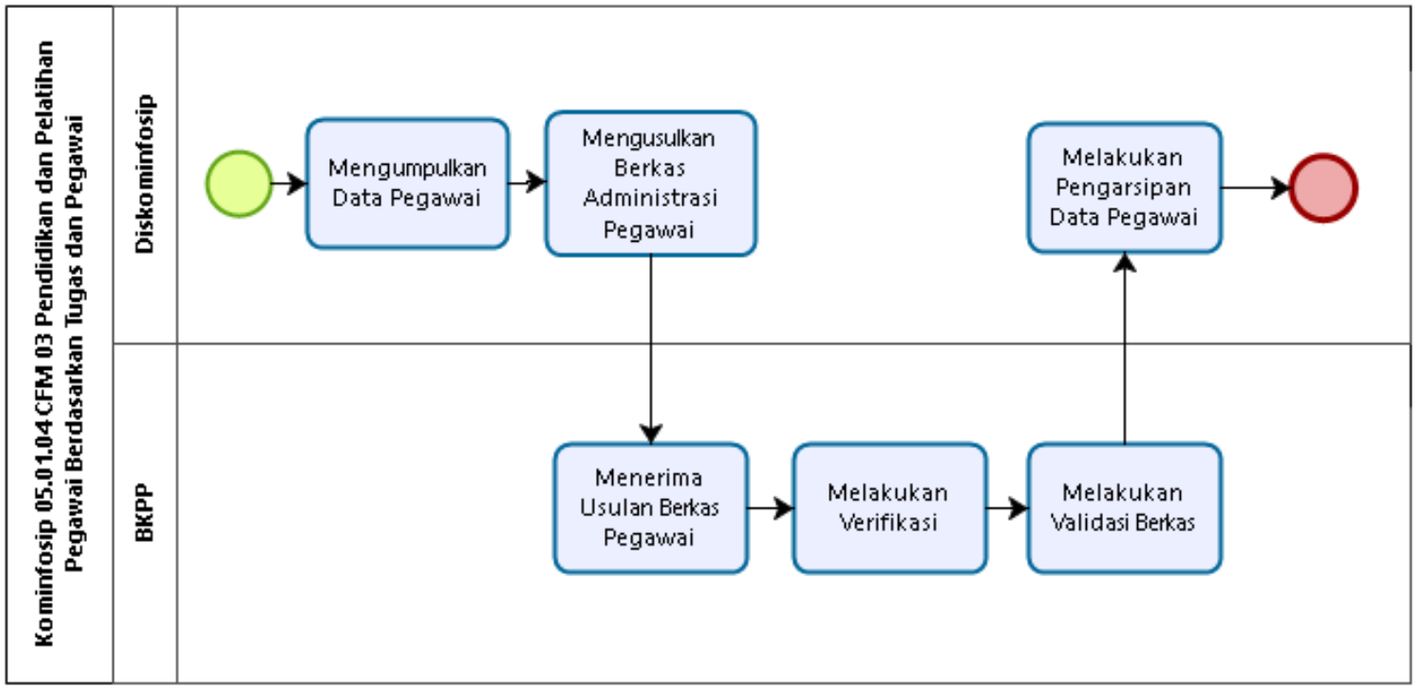

Powered by bizagi Modeler

44 Kominfosip 05.01.05 CFM 01

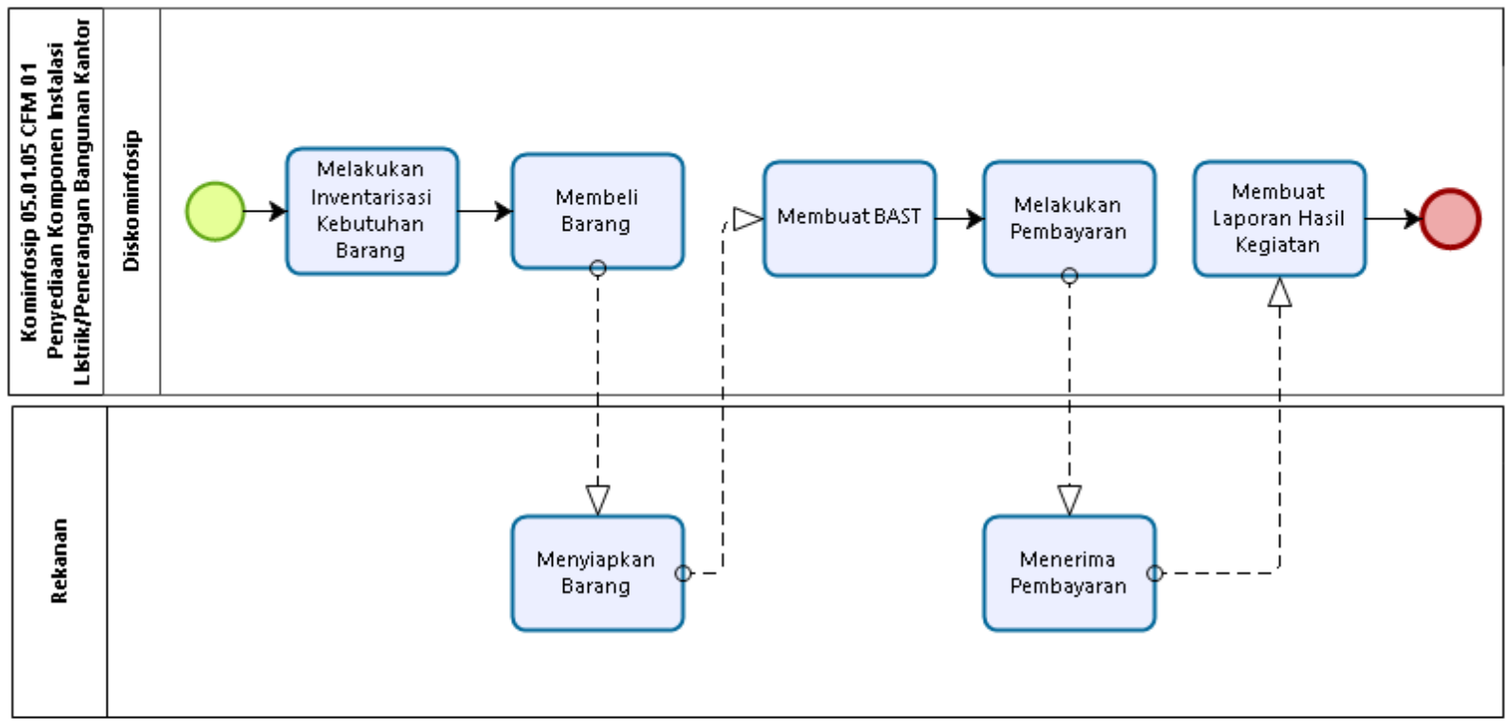

Powered by bizagi Modeler

45 Kominfosip 05.01.05 CFM 02

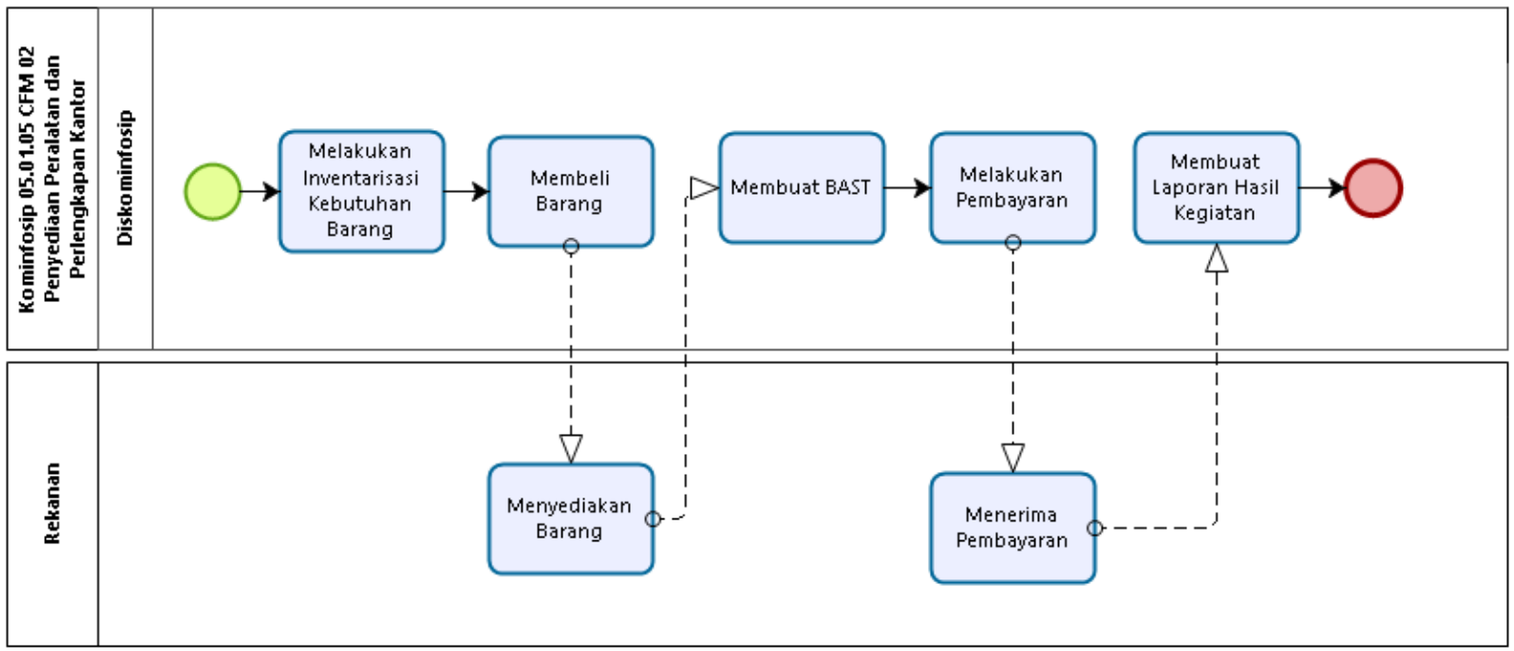

46 Kominfosip 05.01.05 CFM 03

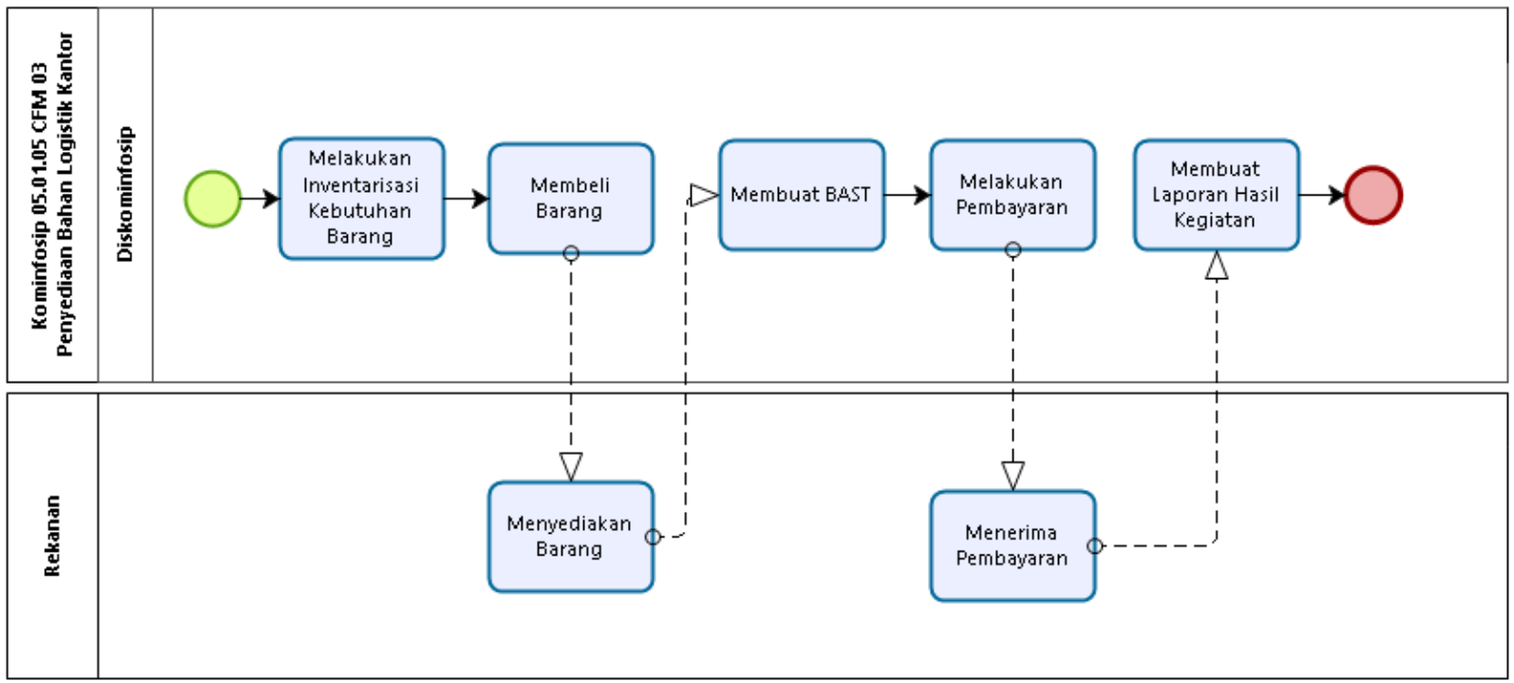

Powered by bizagi Modeler

47 Kominfosip 05.01.05 CFM 04

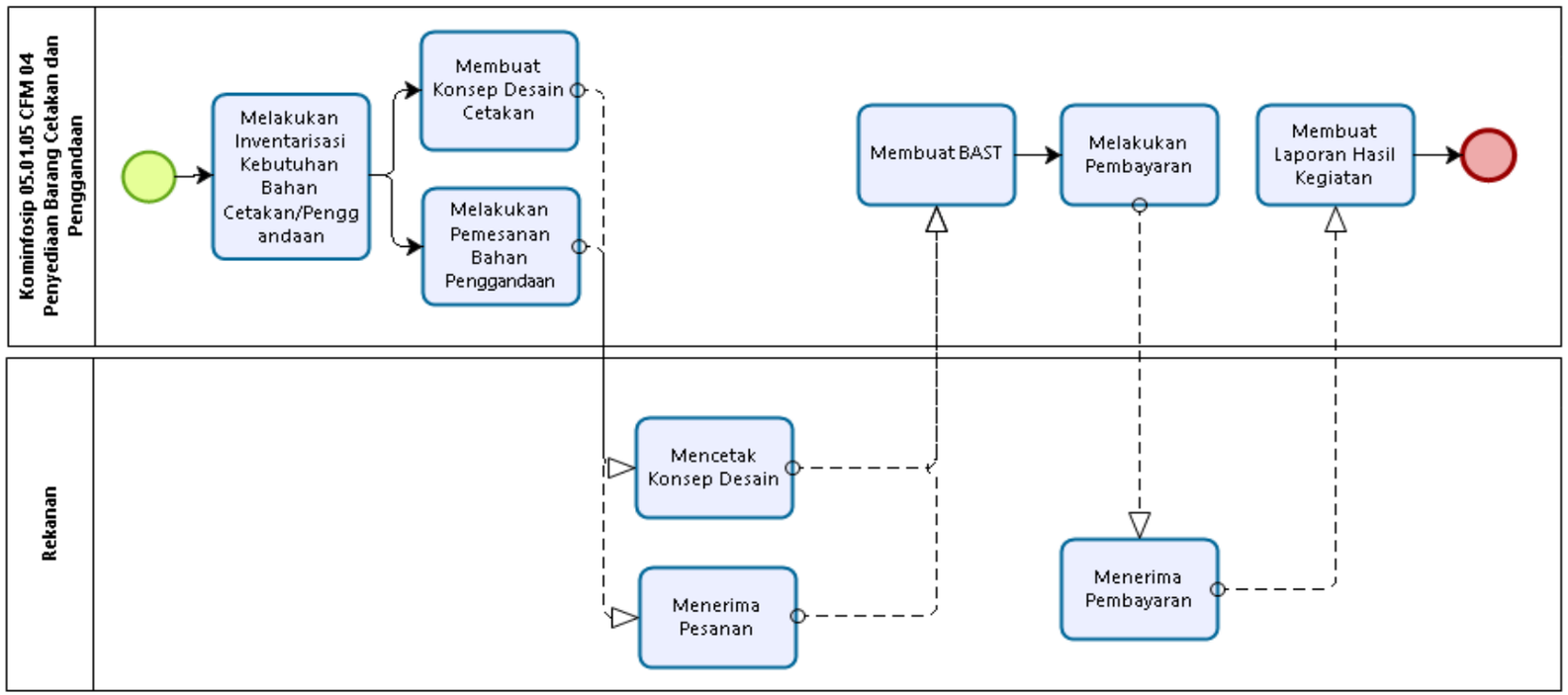

Powered by bizagi Modeler

48 Kominfosip 05.01.05 CFM 05

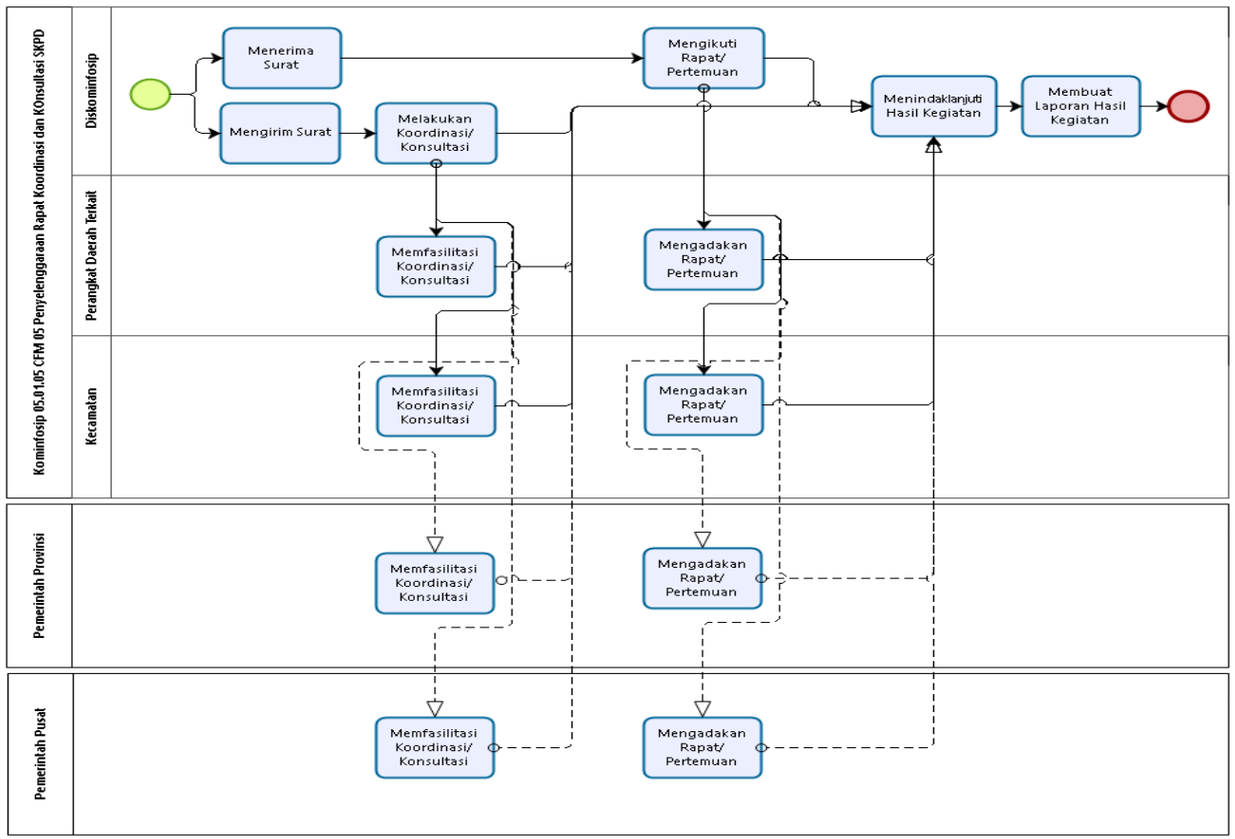

49 Kominfosip 05.01.06 CFM 01

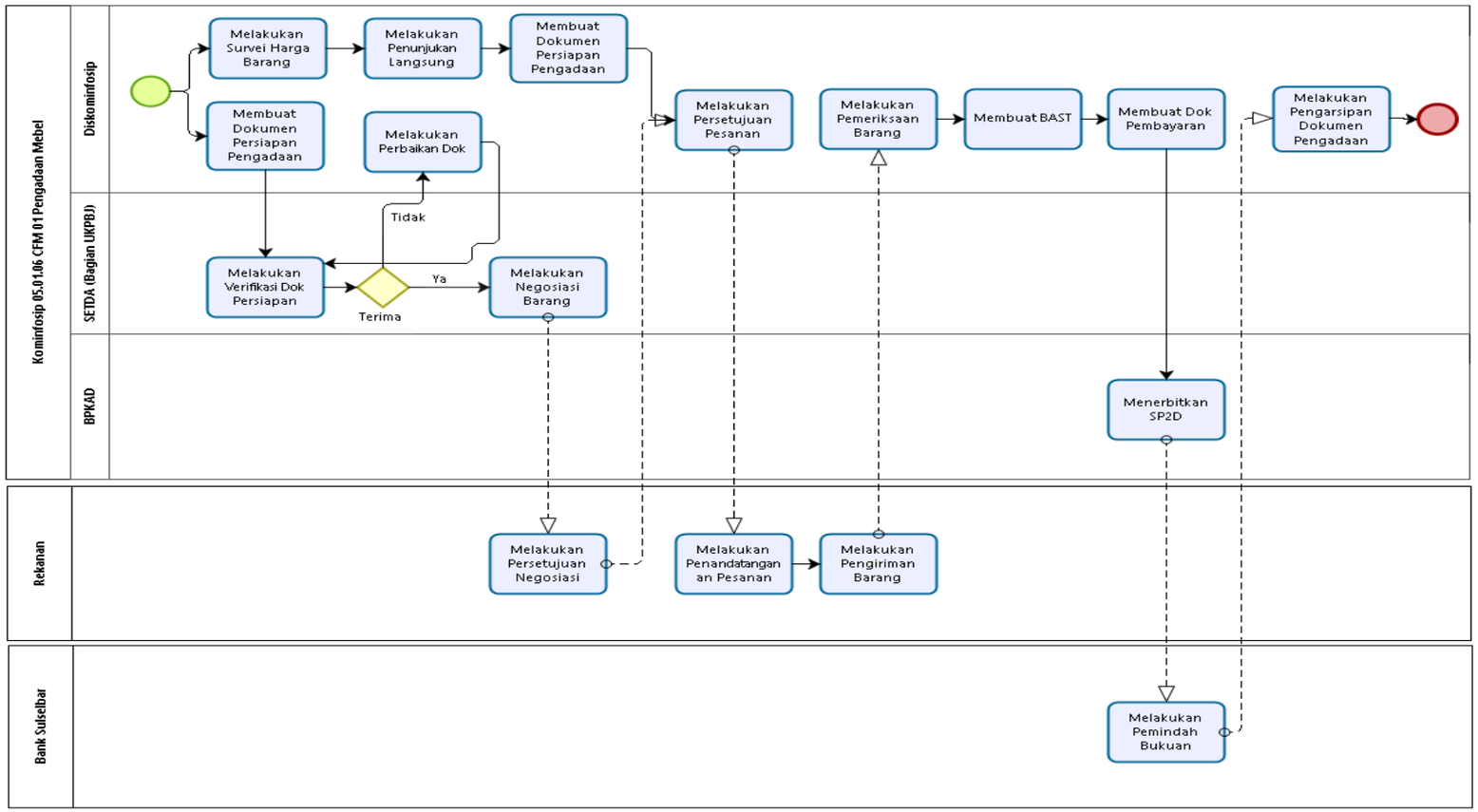

50 Kominfosip 05.01.06 CFM 02

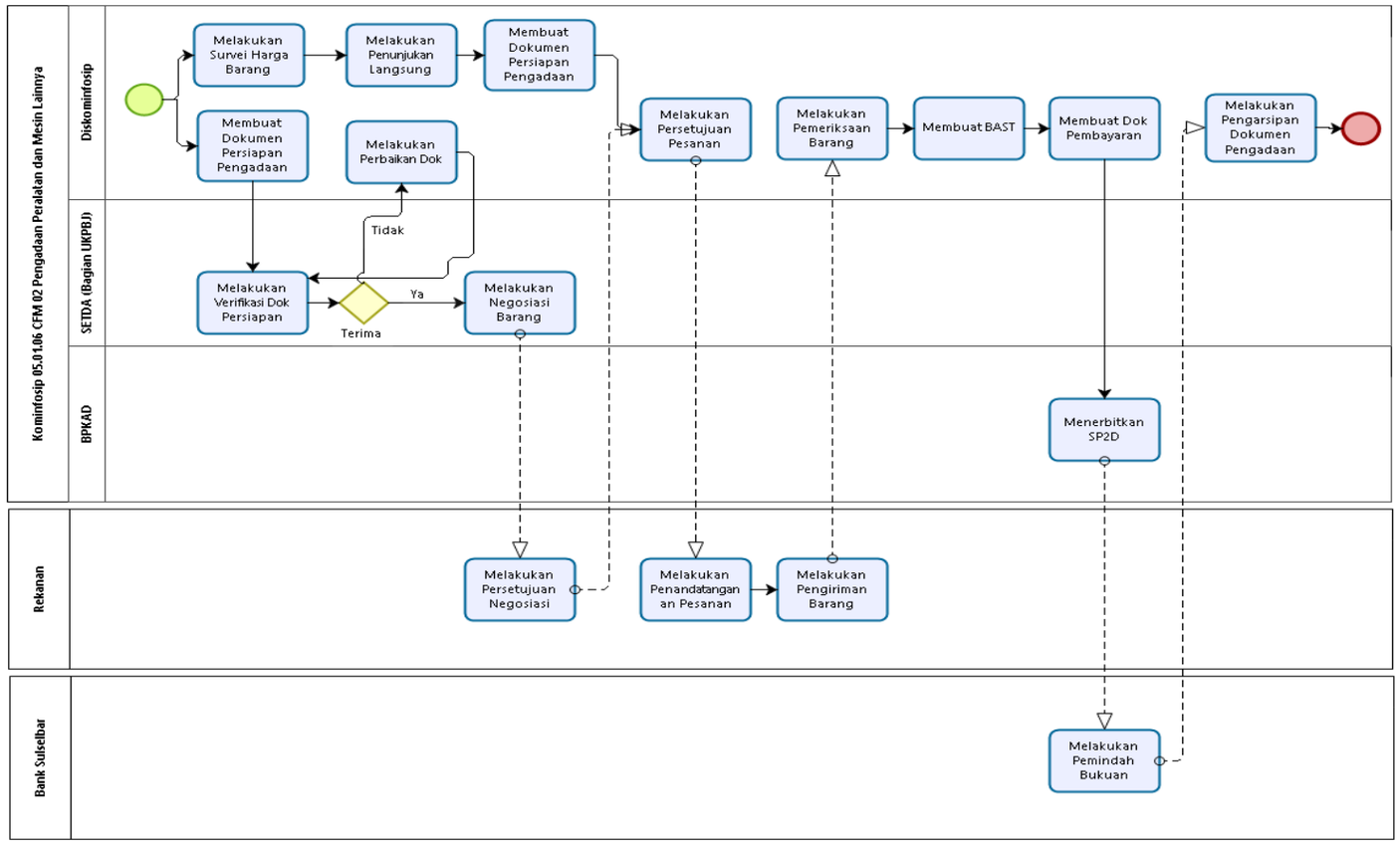

51 Kominfosip 05.01.07 CFM 01

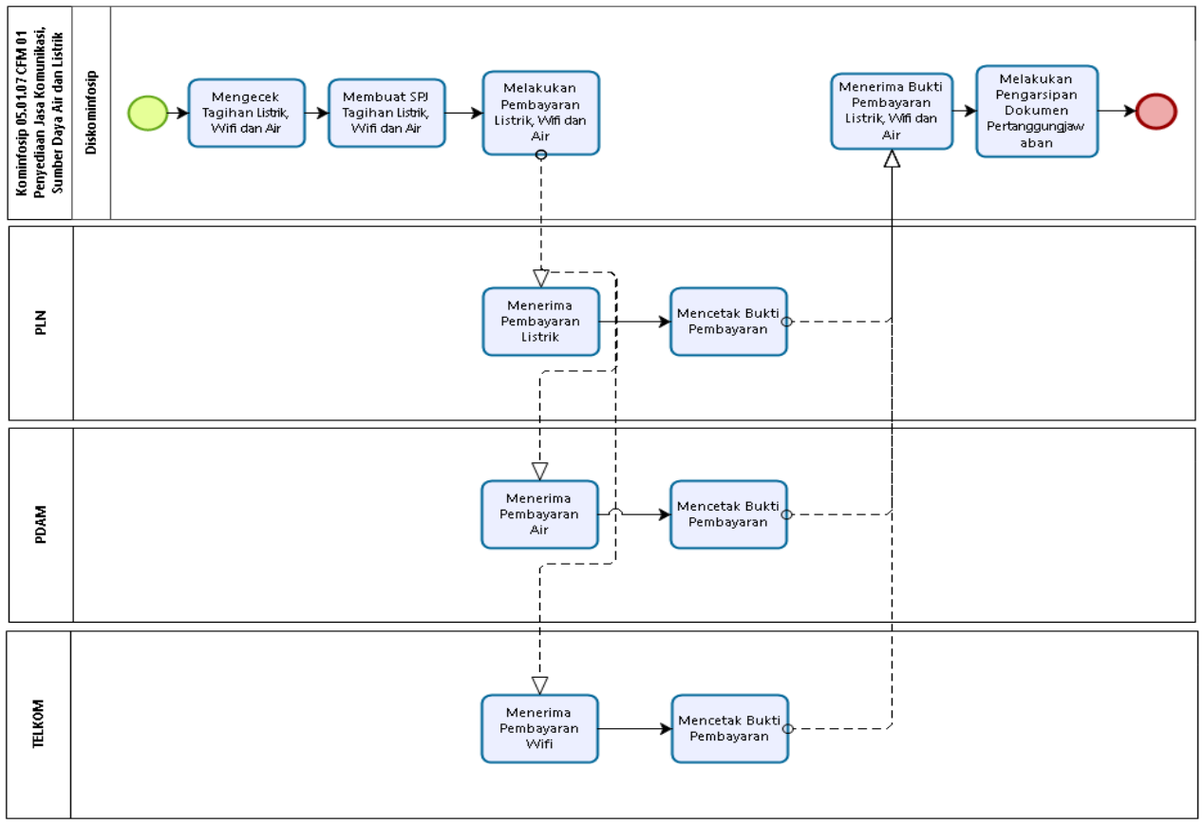

Powered by bizagi Modeler

52 Kominfosip 05.01.07 CFM 02

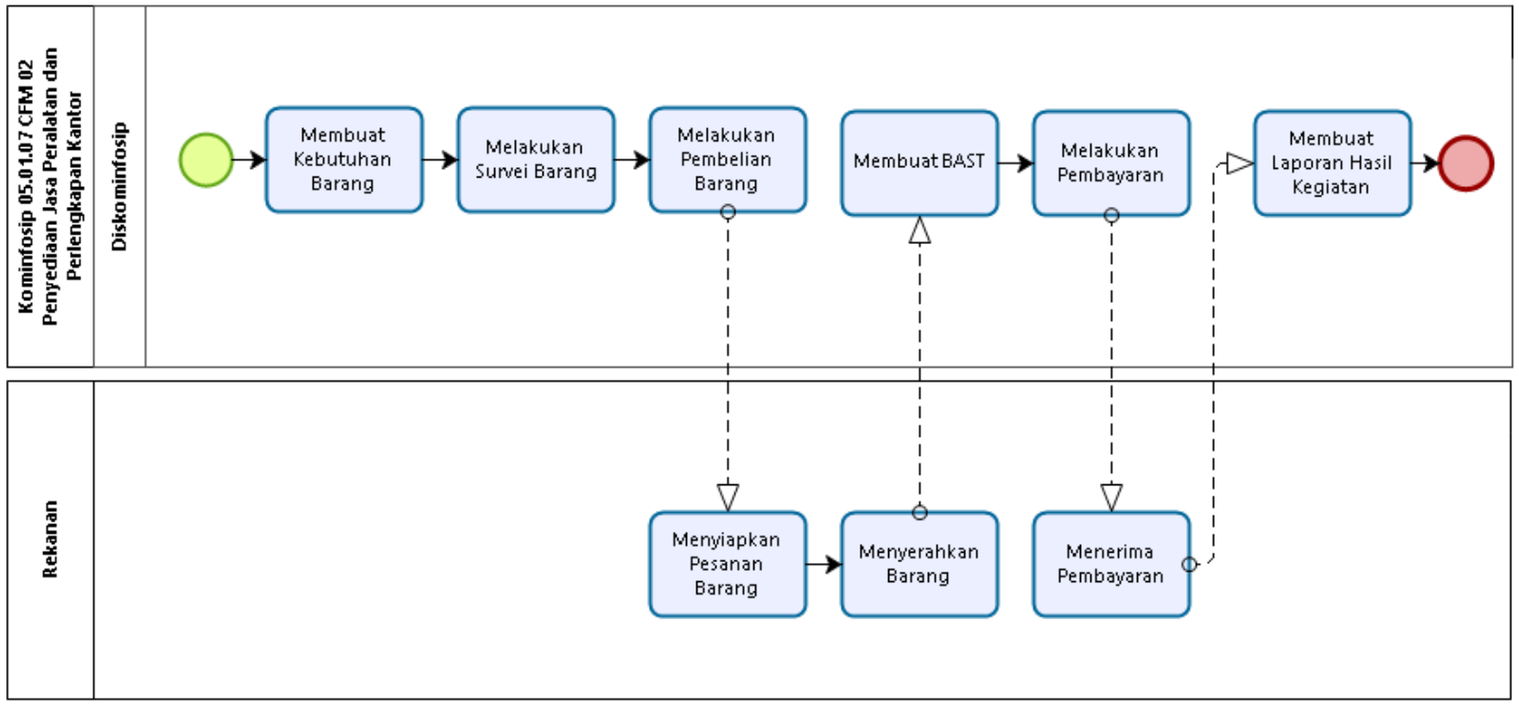

Powered by bizagi Modeler

53 Kominfosip 05.01.07 CFM 03

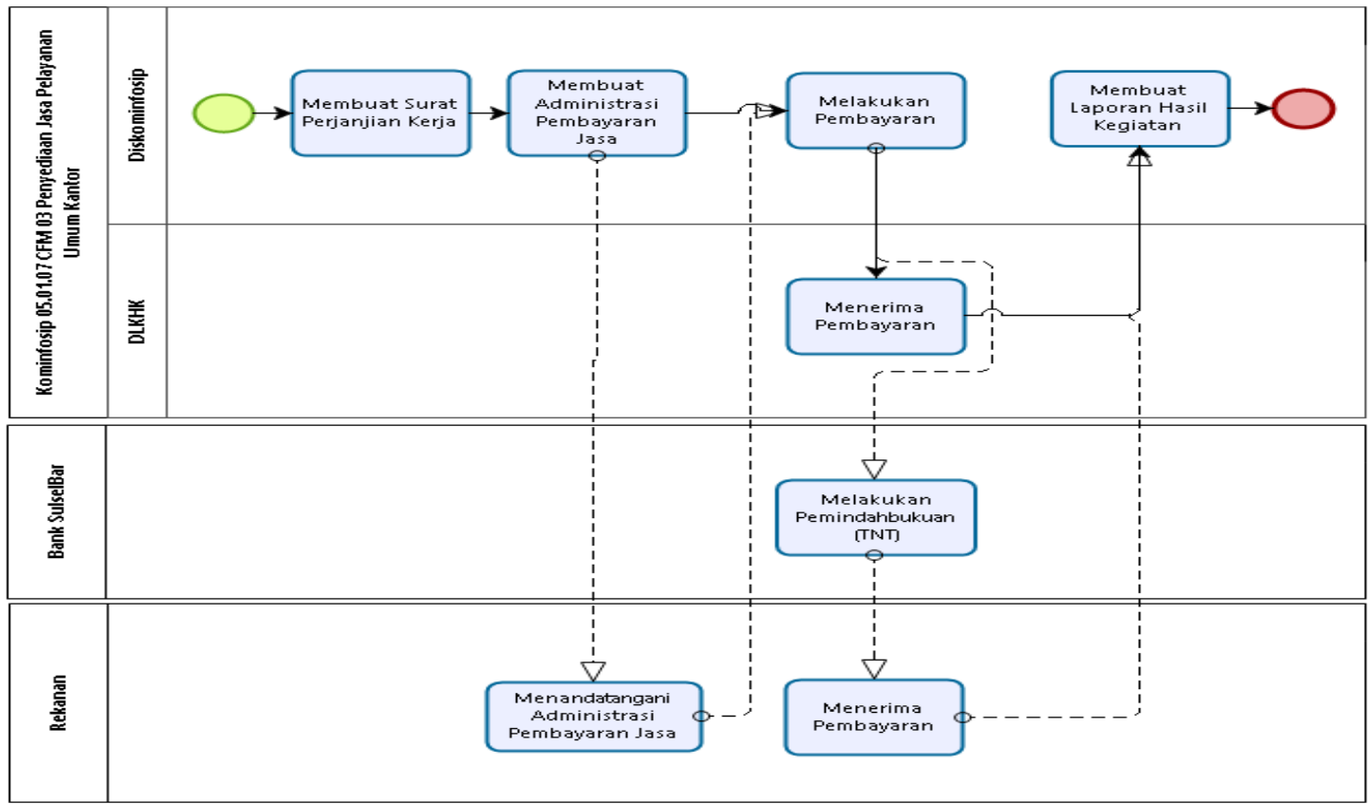

Powered by bizagi Modeler

54 Kominfosip 05.01.08 CFM 01

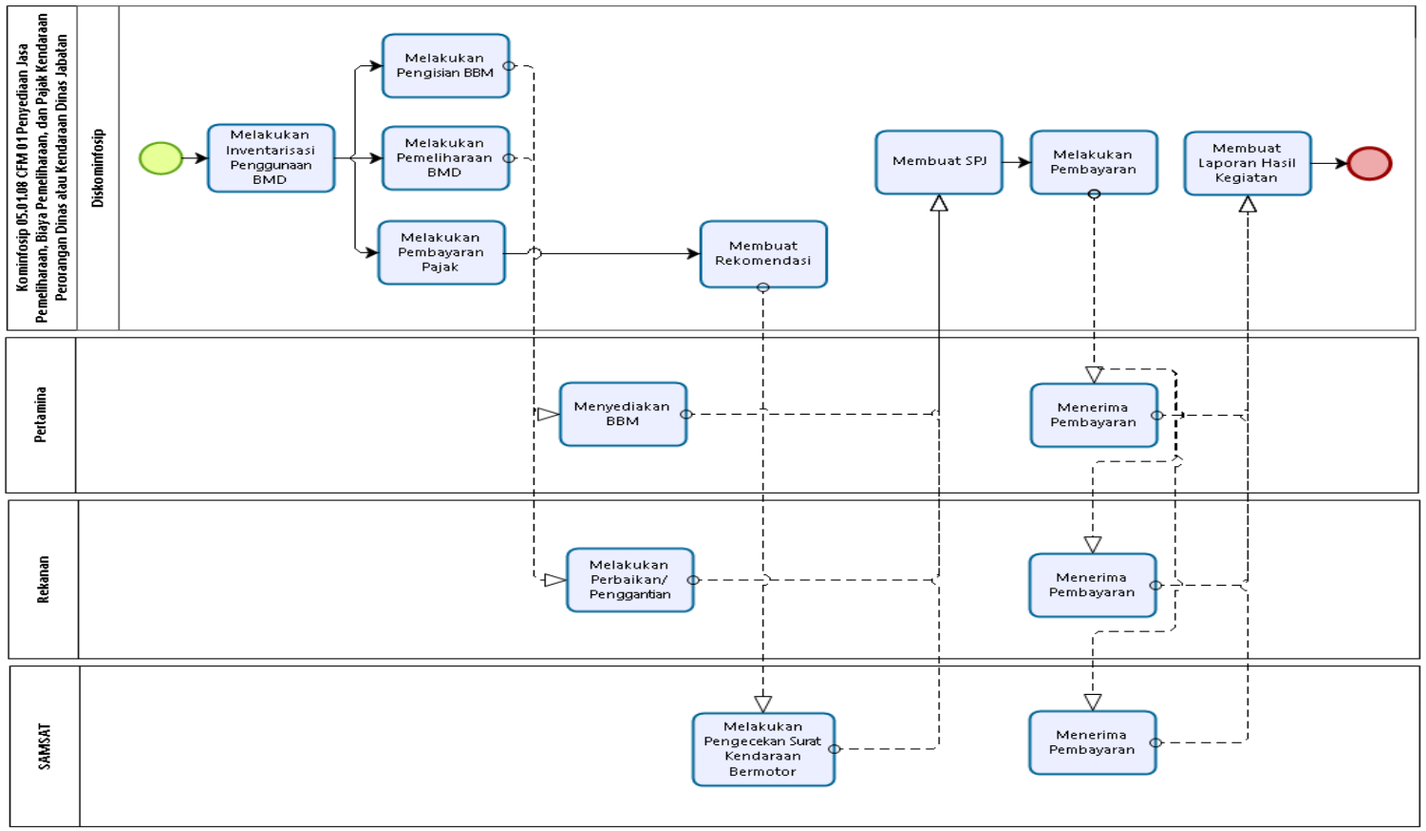

Powered by bizagi Modeler

55 Kominfosip 05.01.08 CFM 02

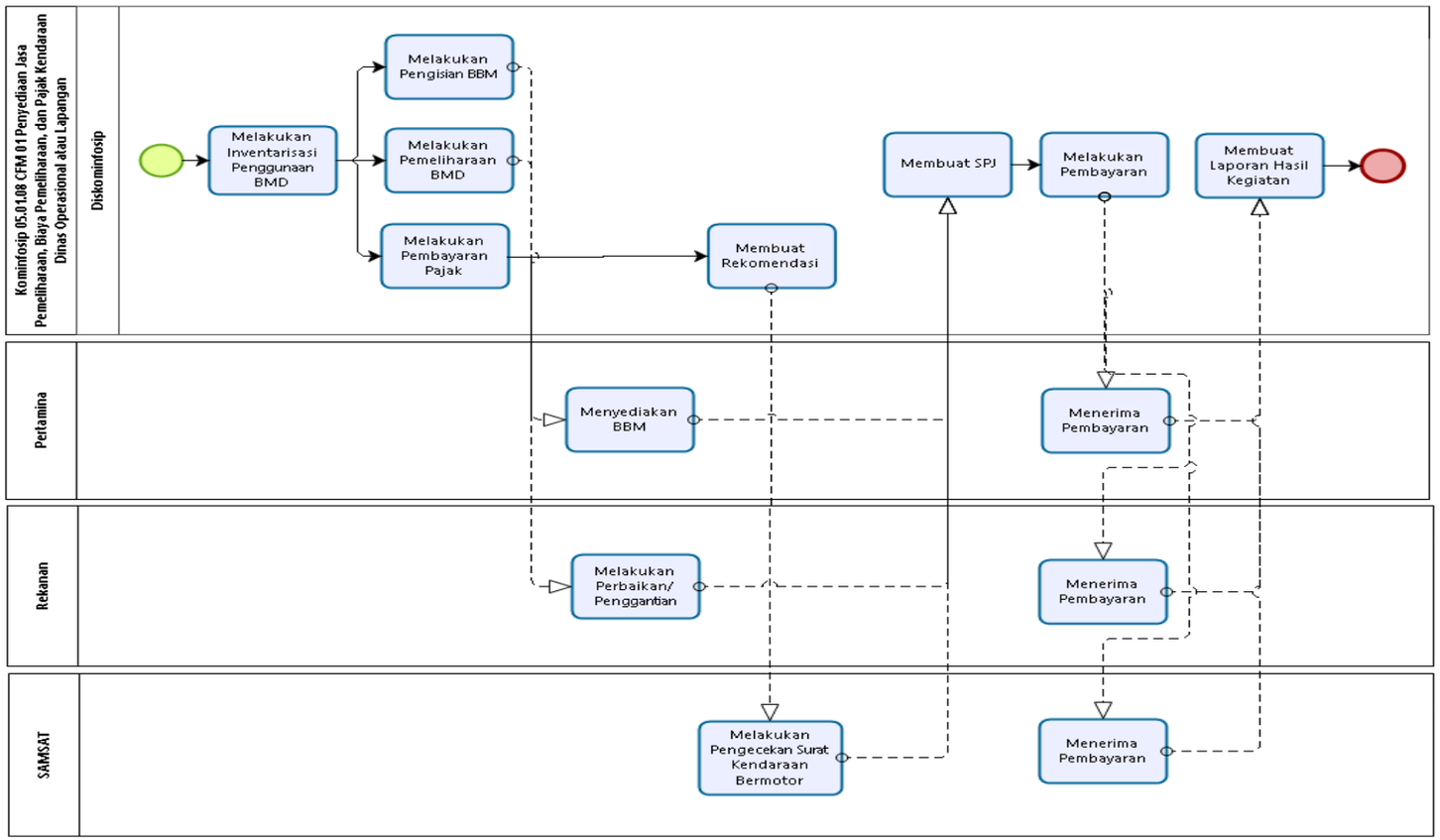

Powered by bizagi Modeler

56 Kominfosip 05.01.08 CFM 03

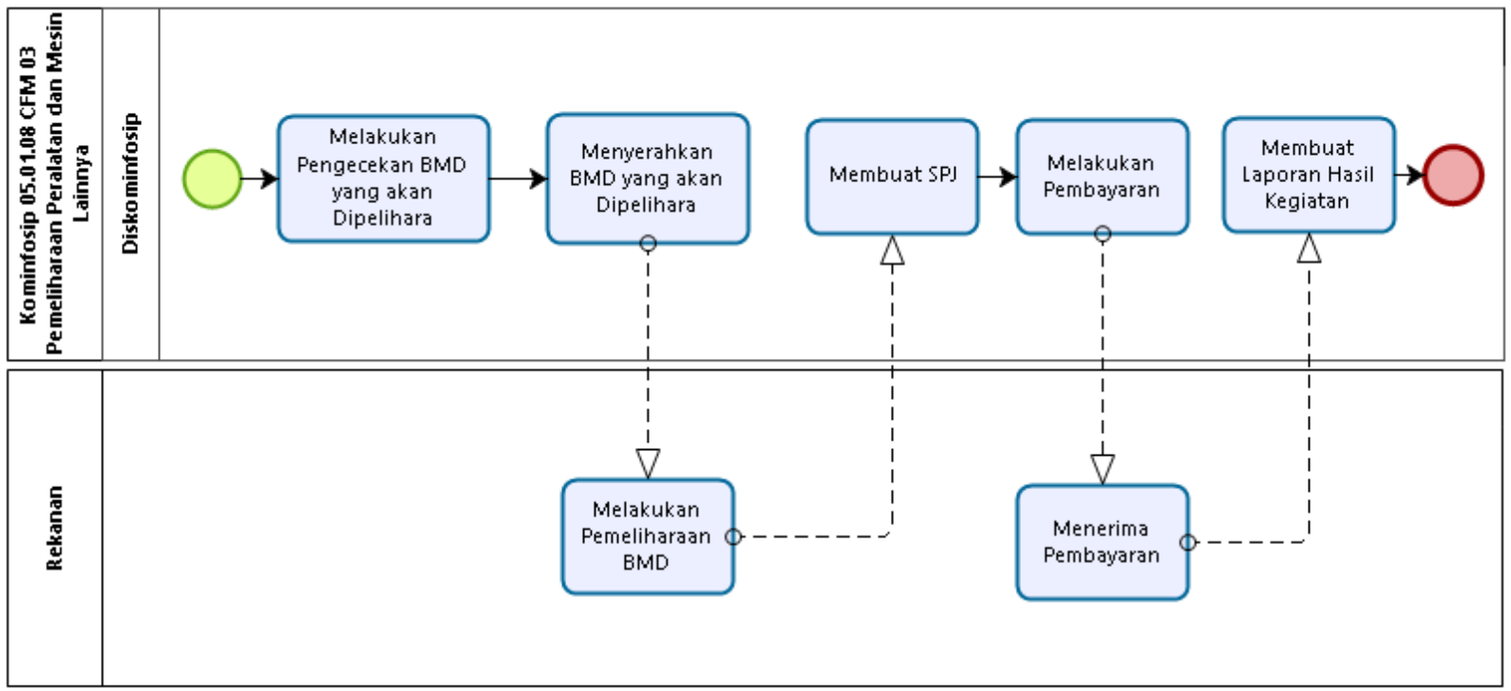

57 Kominfosip 05.01.08 CFM 04

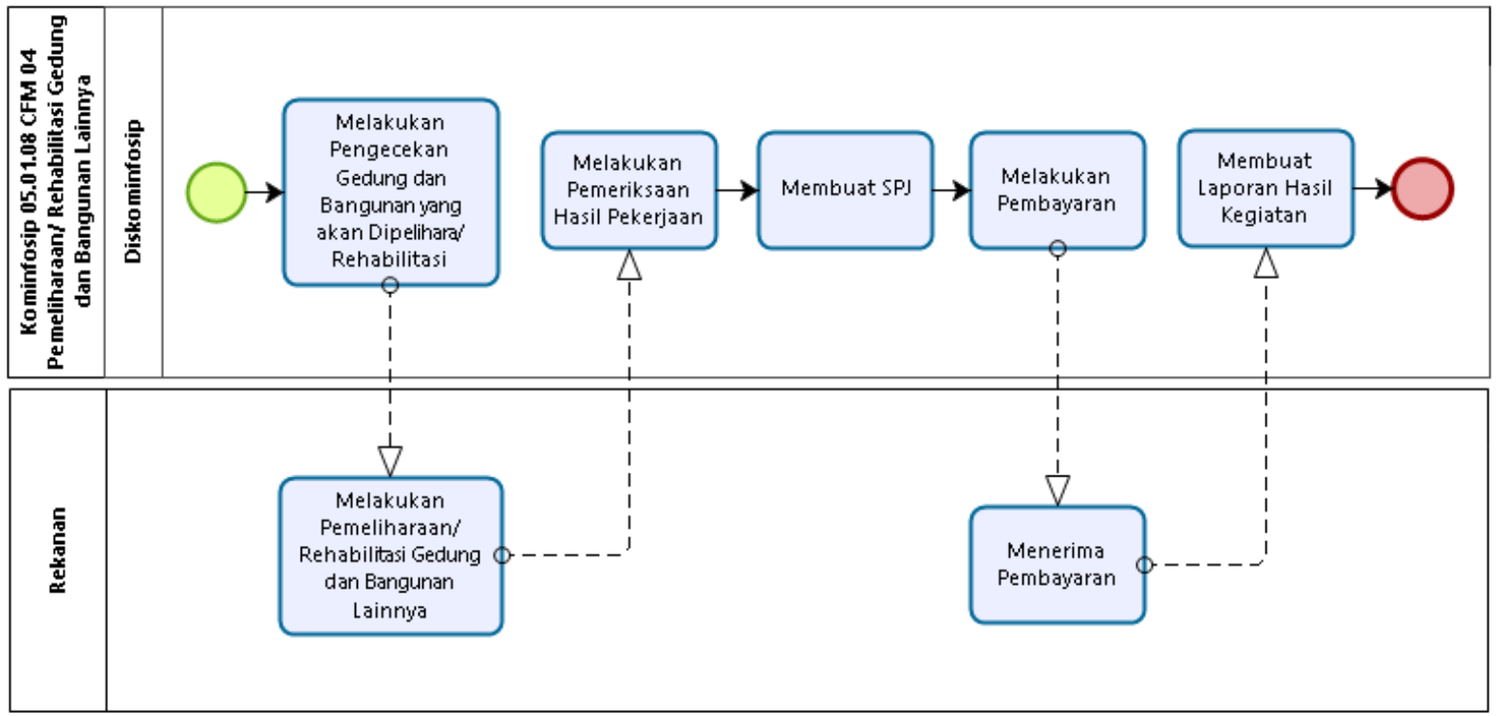

Powered by bizagi Modeler

58 Kominfosip 05.01.08 CFM 05

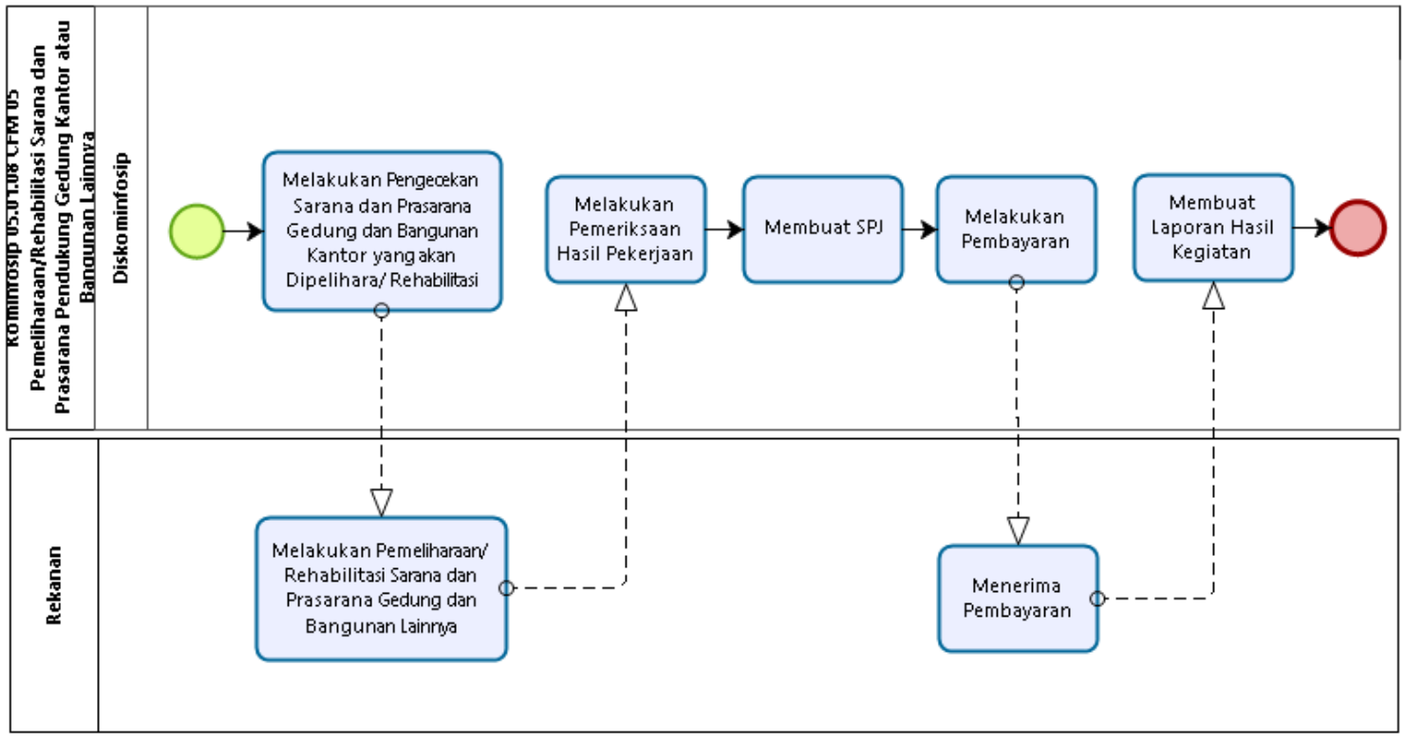

Powered by bizagi Modeler

Pemerintah Kabupaten Mamuju
Dinas Komunikasi, Informatika, Statistik dan Persandian

https://diskominfosip.mamujukab.go.id
@diskominfosip_mamuju
Diskominfosip Kabupaten Mamuju